

関東地区病院ボランティアの会

調査結果報告

安立清史

九州大学 大学院人間環境学研究科 助教授

病院名

	度数	パーセント	有効パーセント	累積パーセント
有効				
聖路加	151	22.7	22.7	22.7
信愛	33	5.0	5.0	27.7
北里大学	55	8.3	8.3	36.0
聖マリアンナ医科大	50	7.5	7.5	43.5
子ども医療センター	34	5.1	5.1	48.6
東京衛生	23	3.5	3.5	52.1
衣笠	43	6.5	6.5	58.6
筑波大学	21	3.2	3.2	61.7
河北総合	16	2.4	2.4	64.2
慶應義塾大学	27	4.1	4.1	68.2
日立製作所日立	49	7.4	7.4	75.6
成田赤十字	18	2.7	2.7	78.3
済生会川口総合	15	2.3	2.3	80.6
上福岡総合	26	3.9	3.9	84.5
広尾・日赤医療センター	27	4.1	4.1	88.6
浴風会・ごもく会	21	3.2	3.2	91.7
国立小児・レディースクラブ	1	.2	.2	91.9
済生会中央	8	1.2	1.2	93.1
湖山	2	.3	.3	93.4
国府台	4	.6	.6	94.0
東京医科大学	9	1.4	1.4	95.3
西大宮	7	1.1	1.1	96.4
国立小児・木葉会	8	1.2	1.2	97.6
浴風会・浜田山	7	1.1	1.1	98.6
亀田総合	5	.8	.8	99.4
虎の門	2	.3	.3	99.7
西東京警察	2	.3	.3	100.0
合計	664	99.8	100.0	
欠損値	システム欠損値	1	.2	
合計	665	100.0		

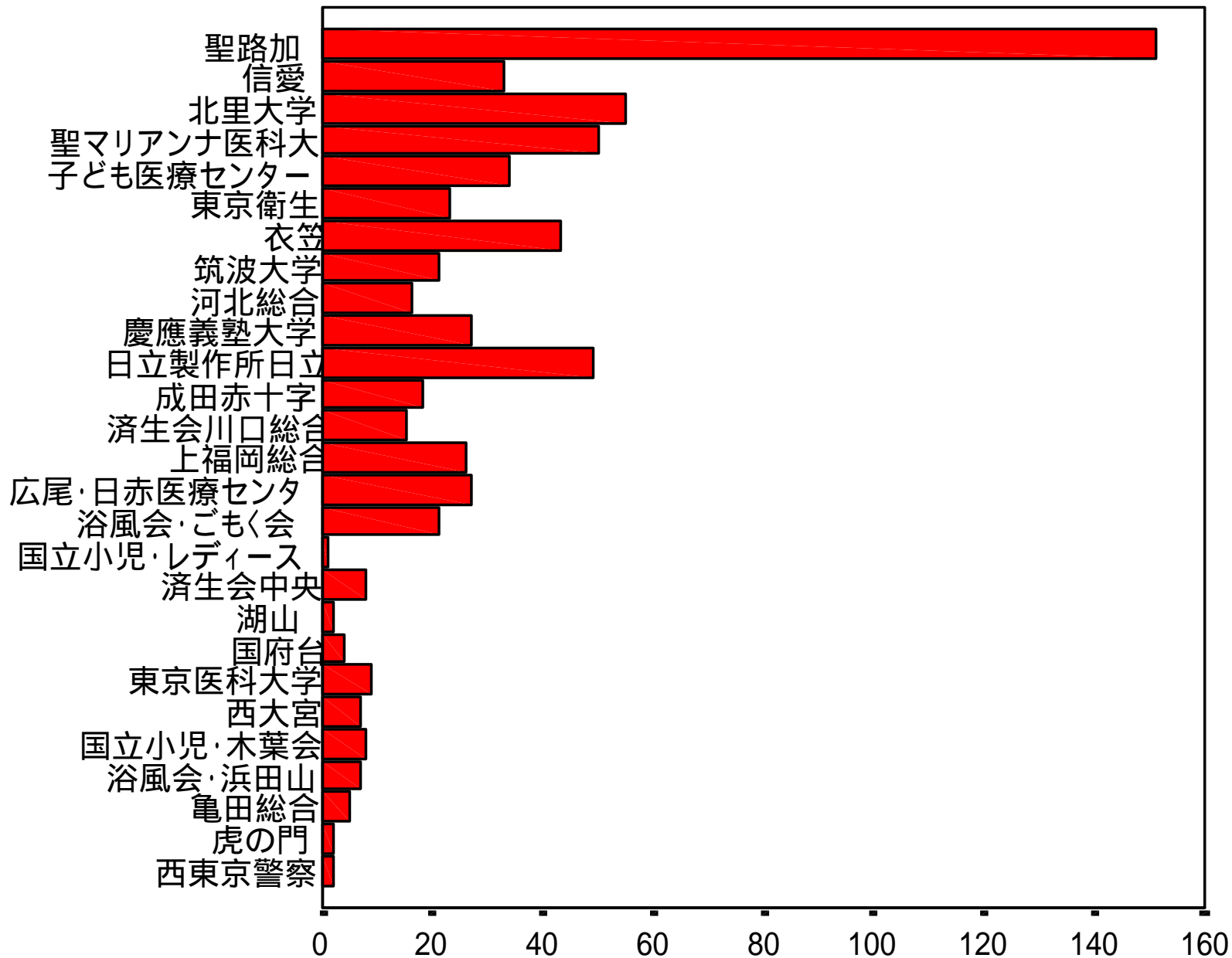

ボランティアの性別

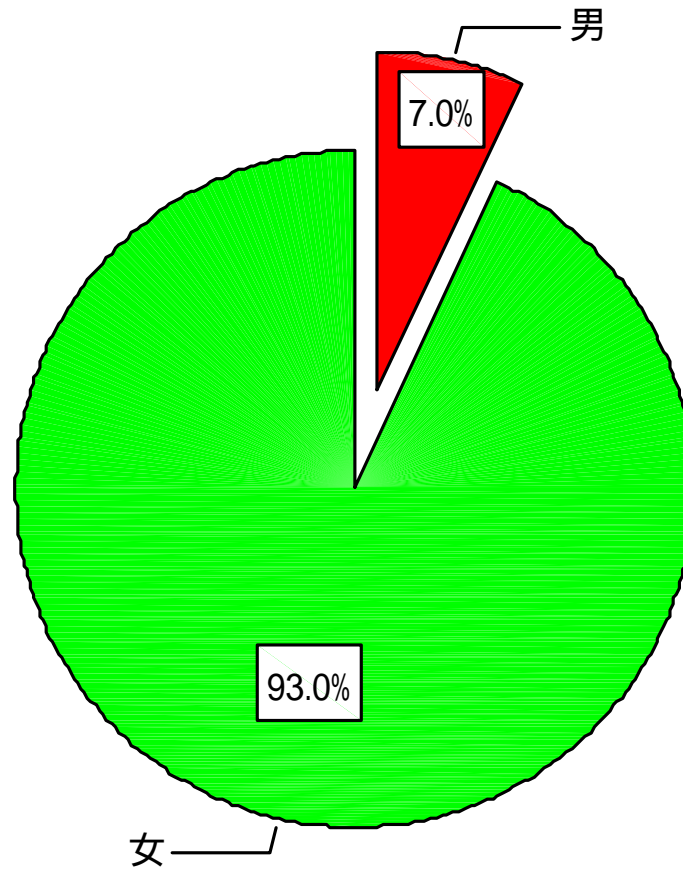

活動歴1年以内の性別

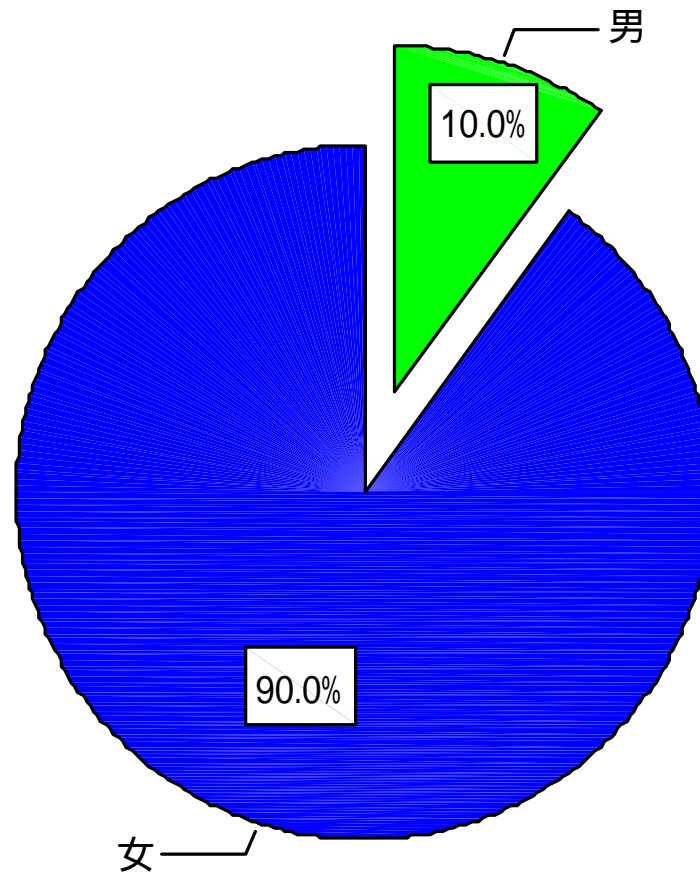

male- female ratio

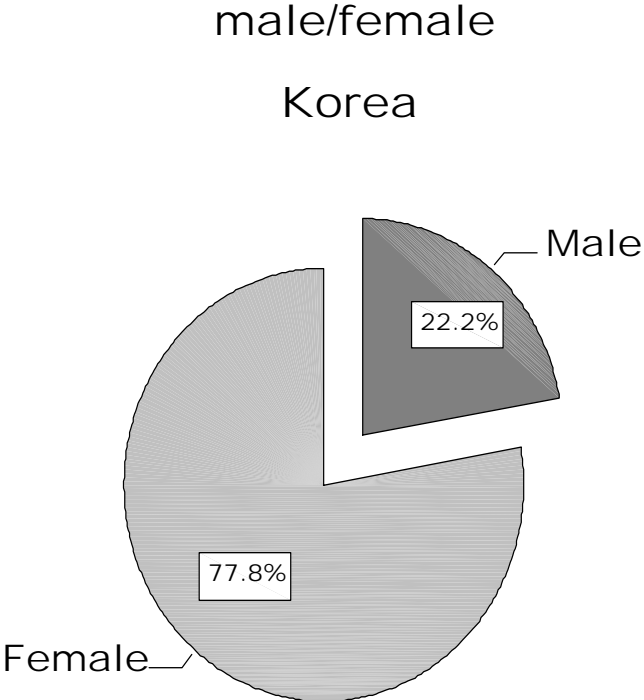
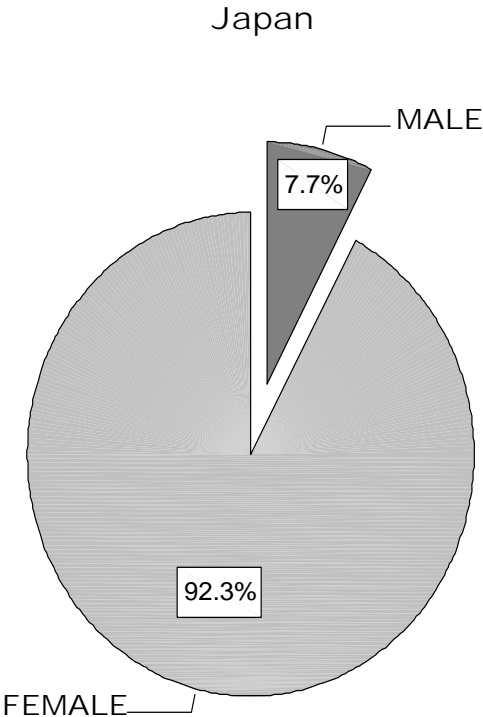

ハンチントン病院

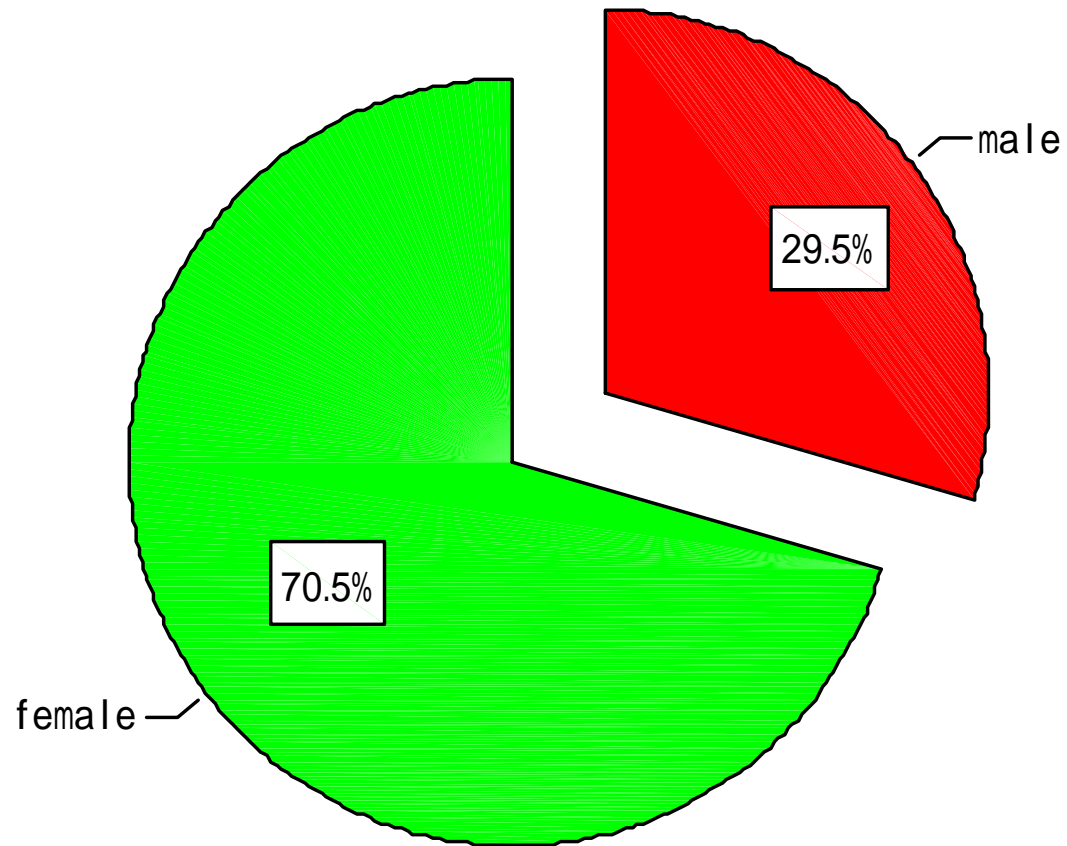

病院ボランティアの年齢分布

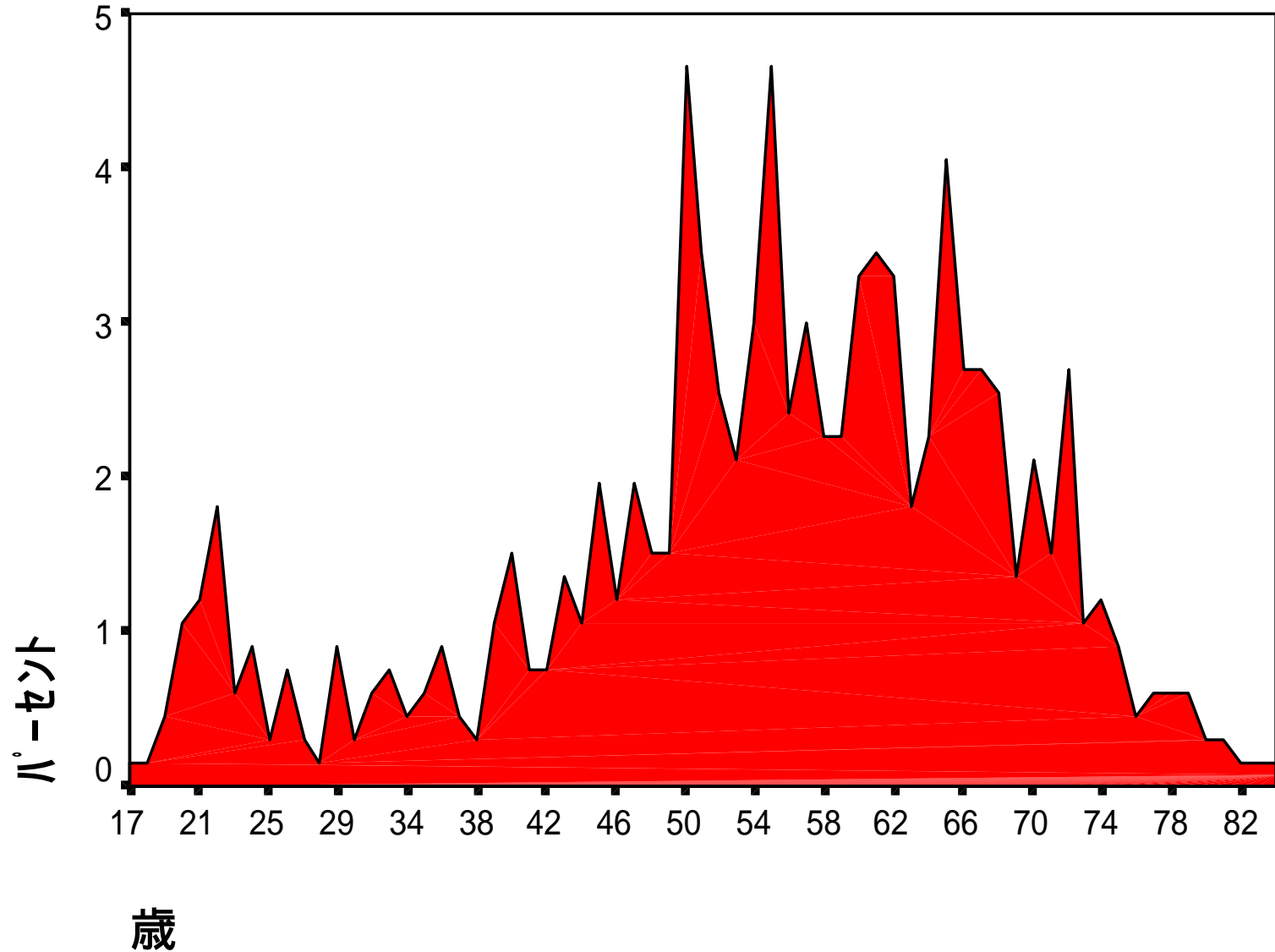

Age : Korean Volunteer

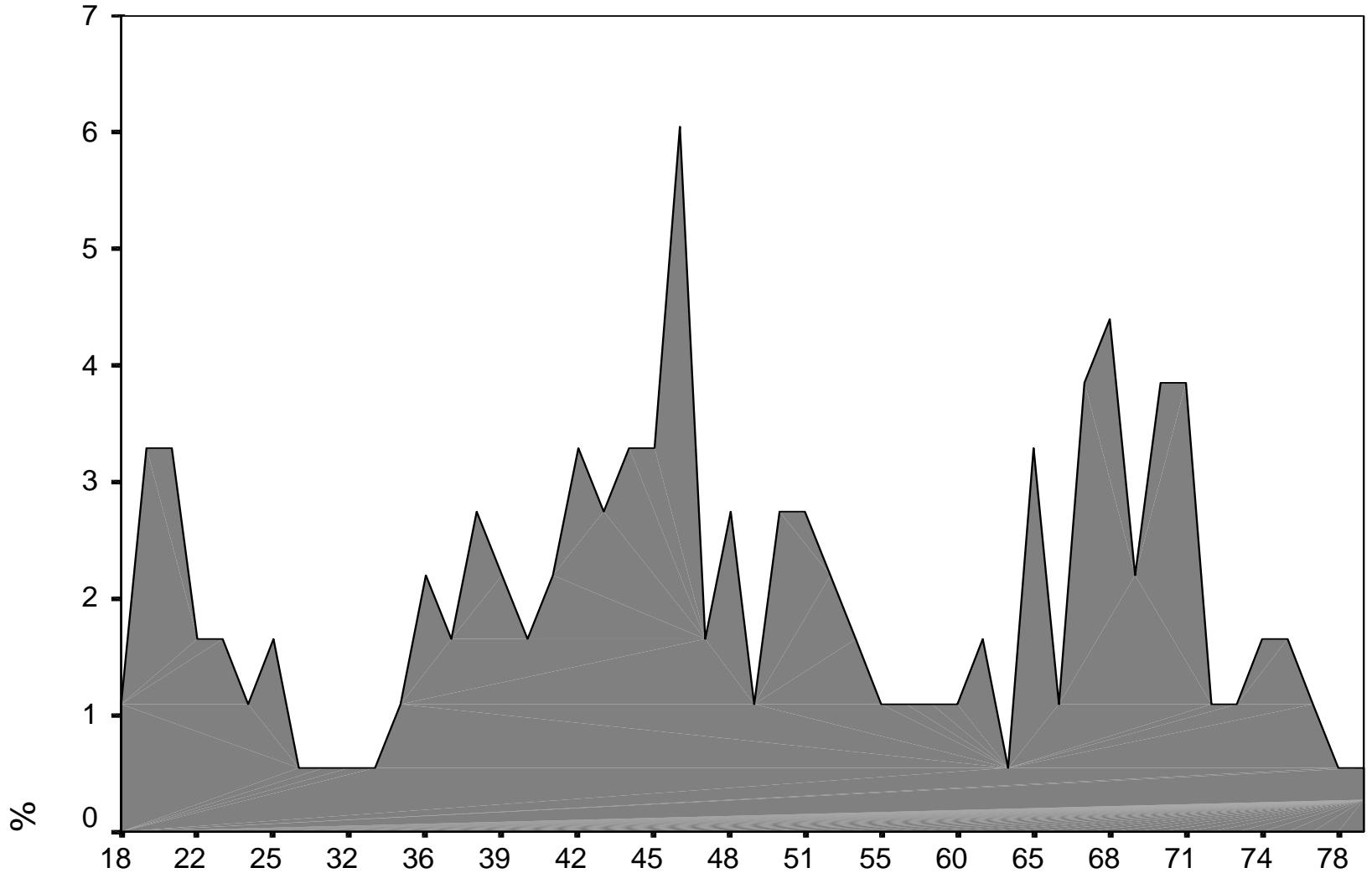

ハンチントン病院

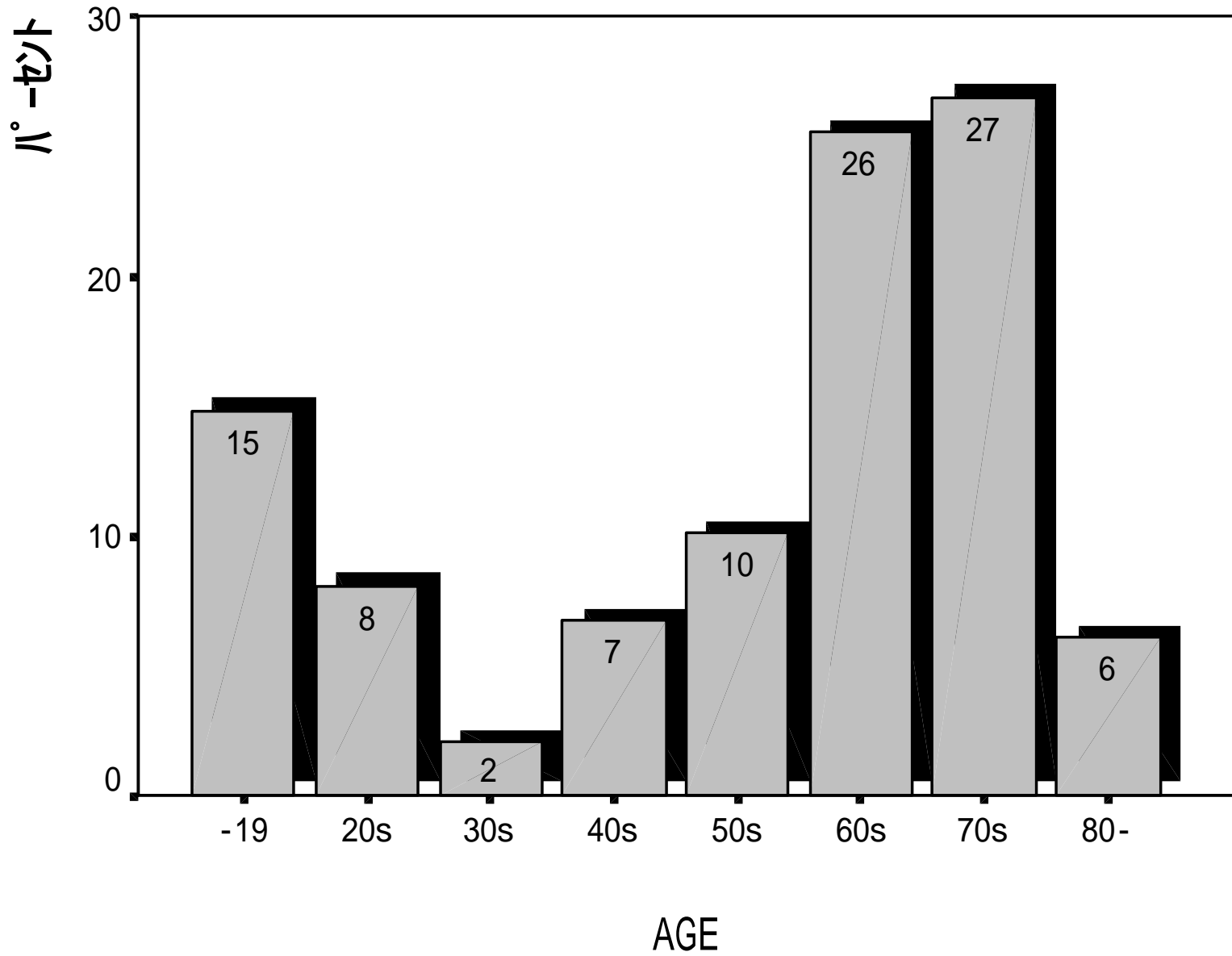



活動の年数

活動の継続性はどうか？

全病院

このグループでの活動年数

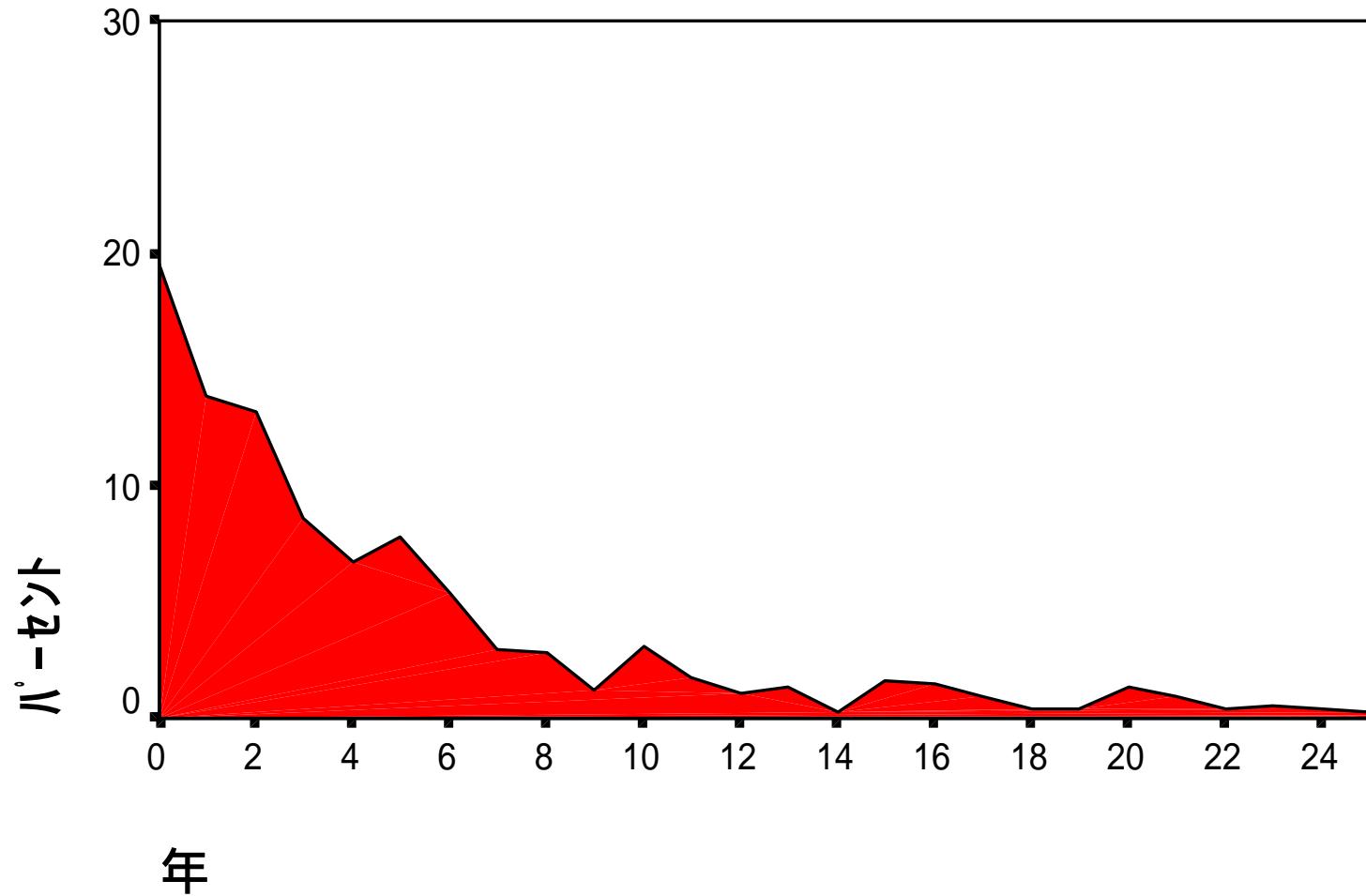

ハンチントン病院

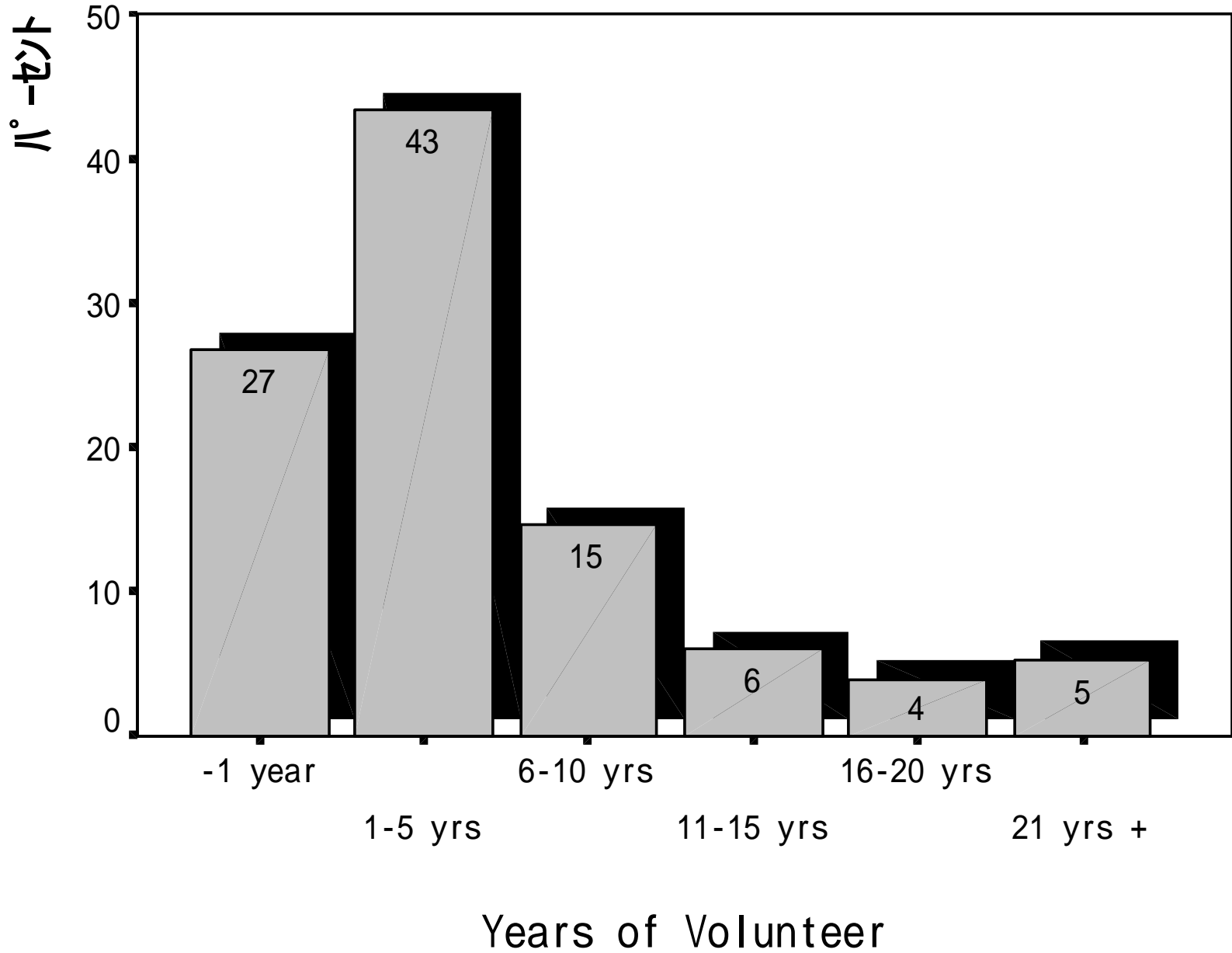

Month of activity

Korea

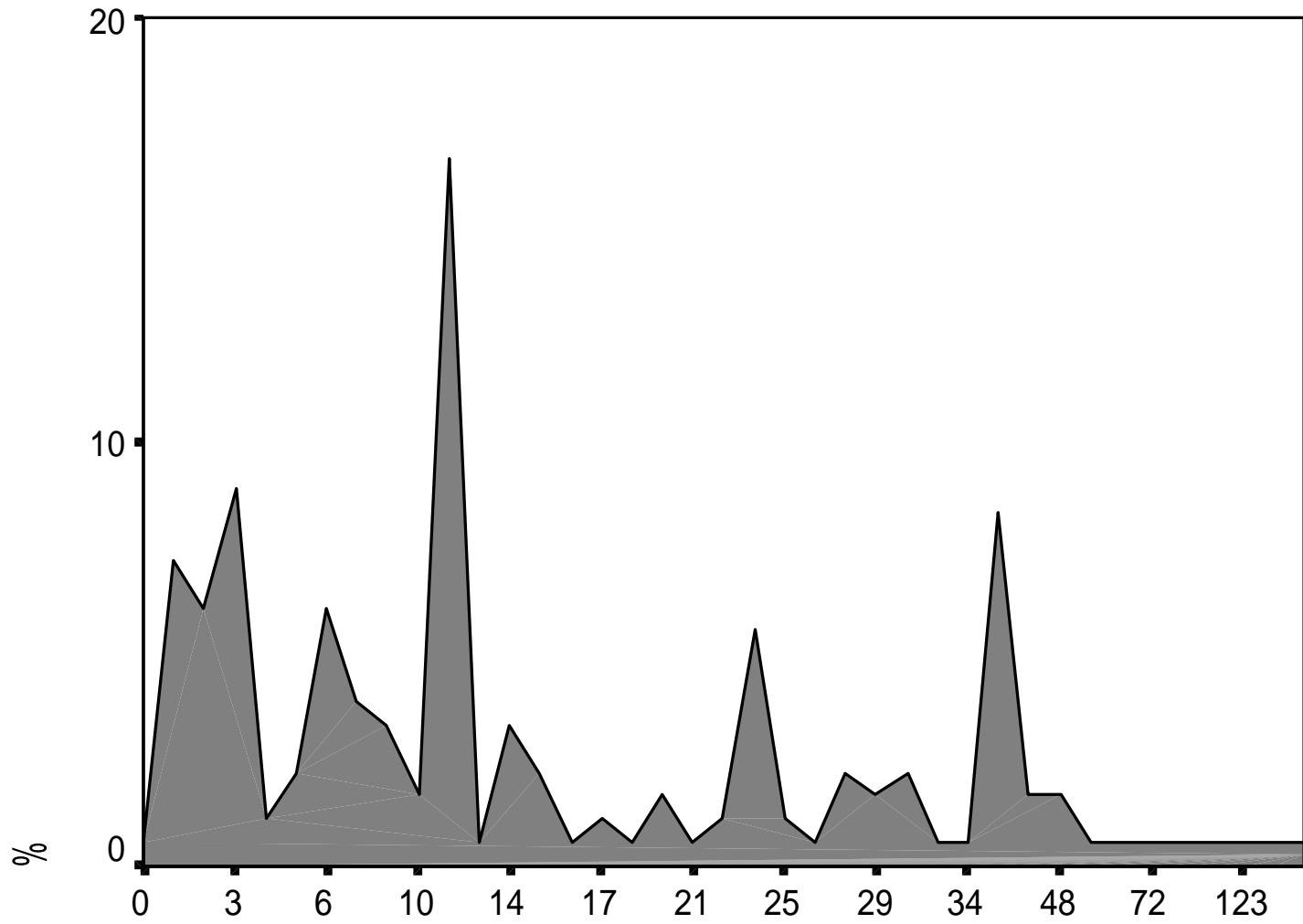

聖路加病院

このグループでの活動年数

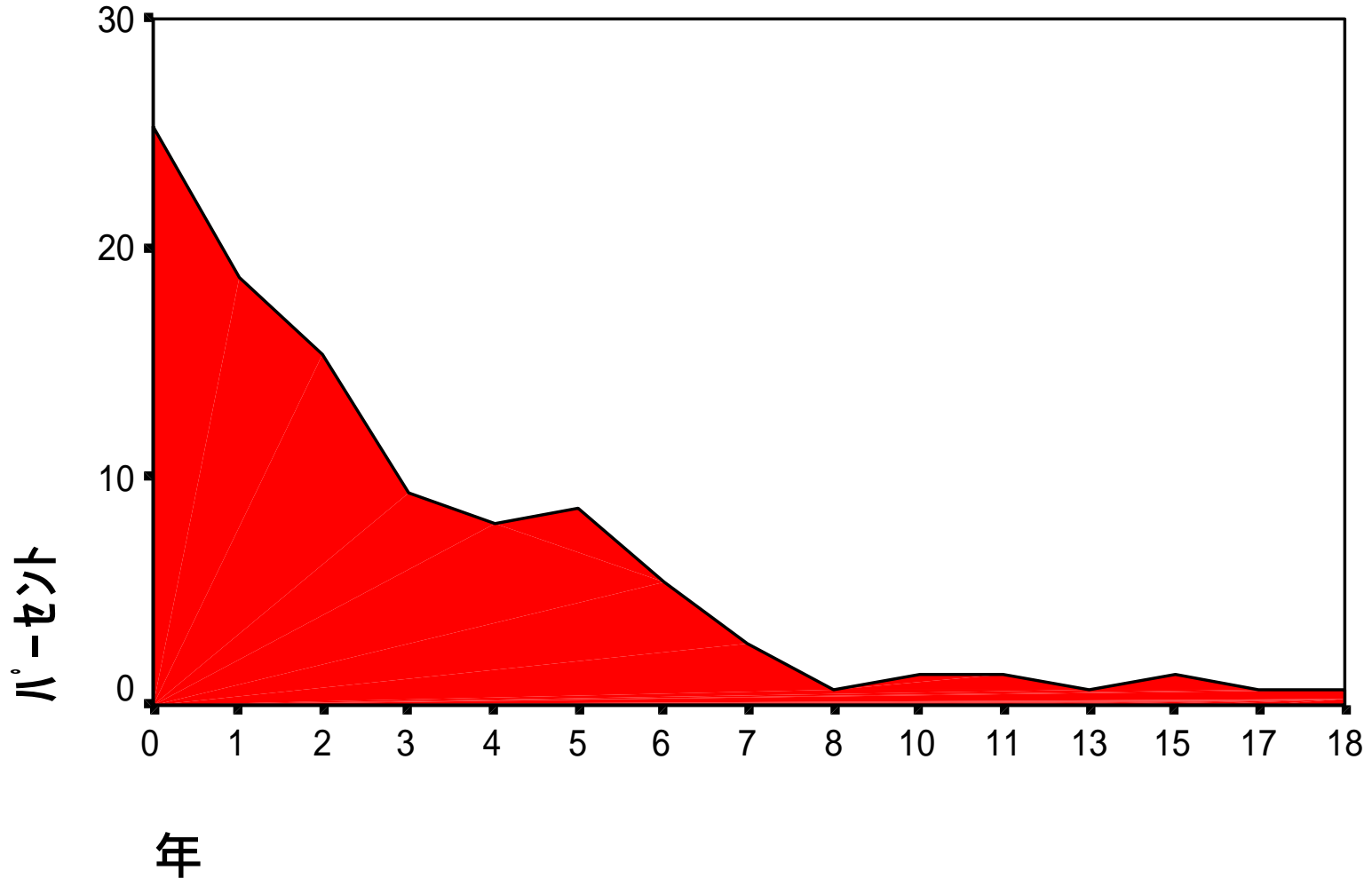

聖路加国際病院以外の全病院

このグループでの活動年数

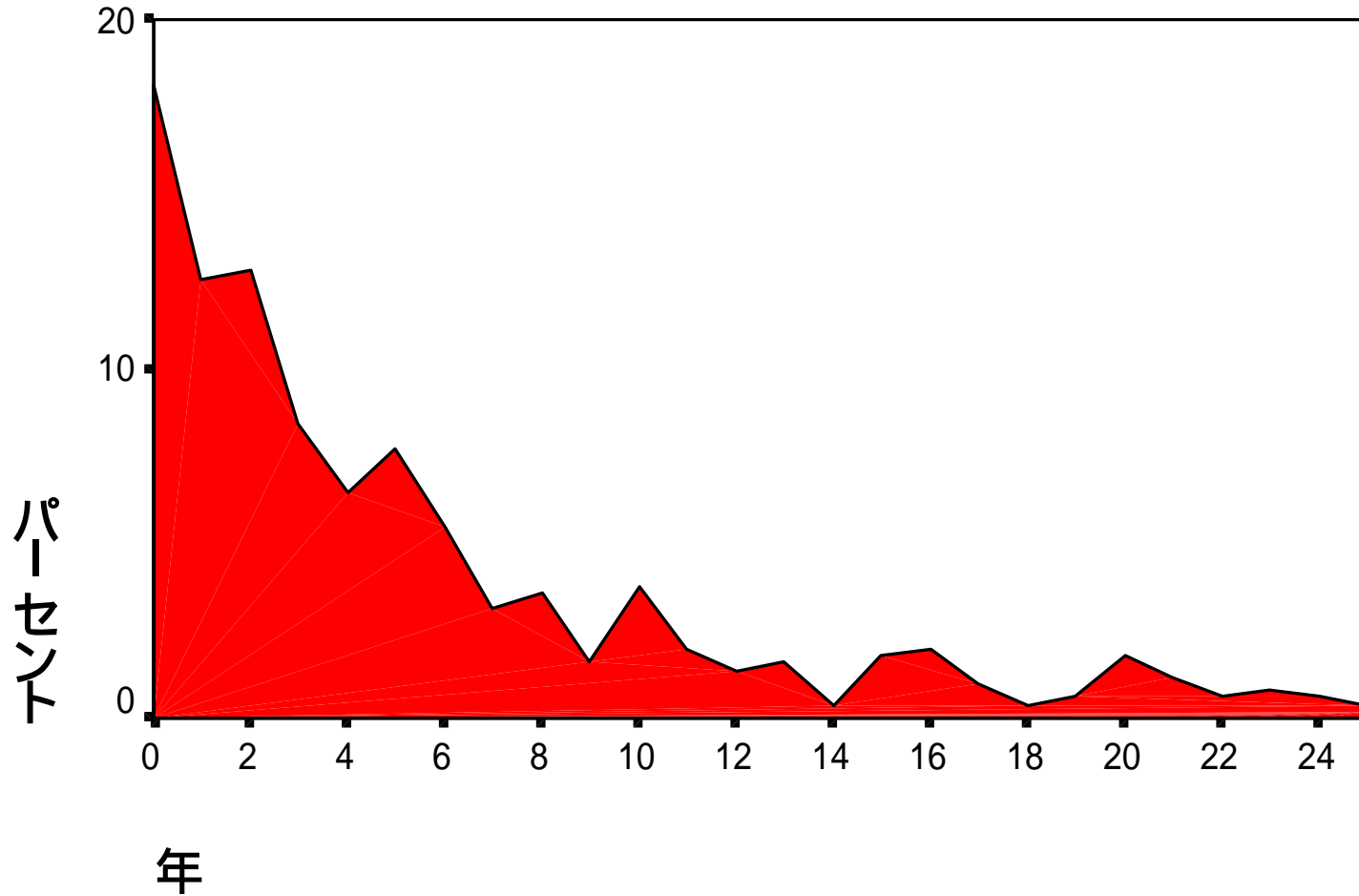

活動歴1年以内のボランティア

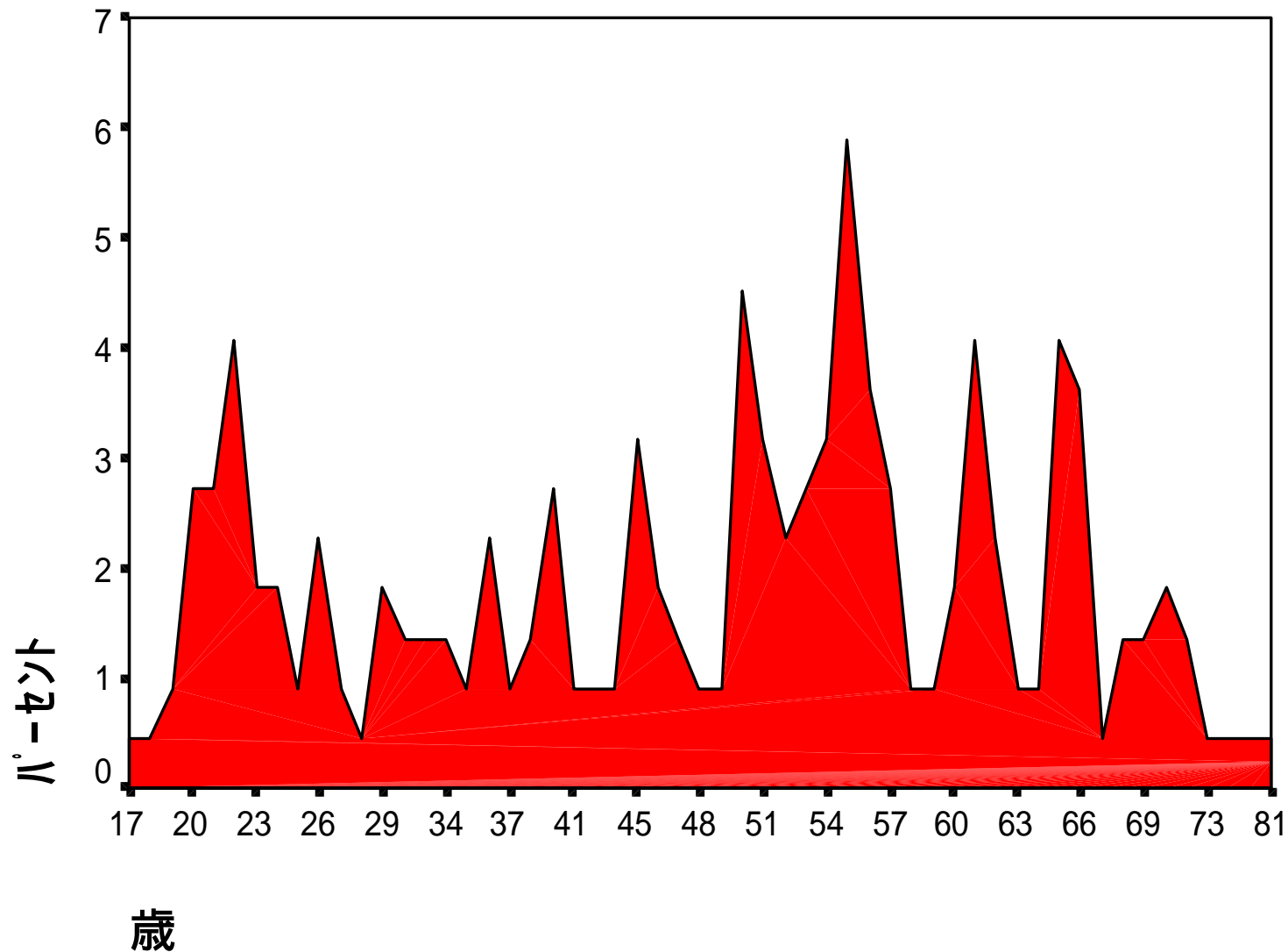

慶應義塾大学

このグループでの活動年数

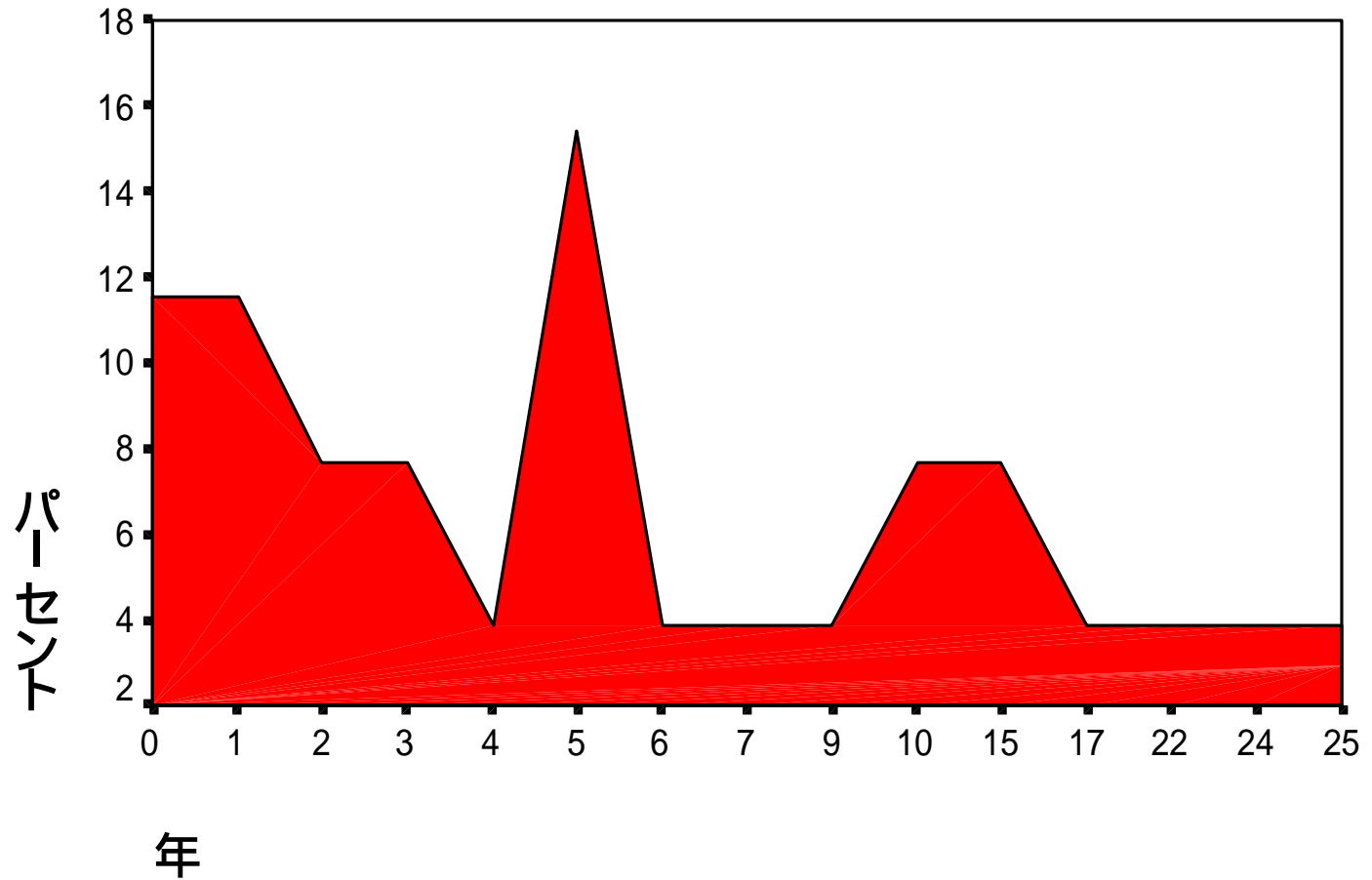

北里

このグループでの活動年数

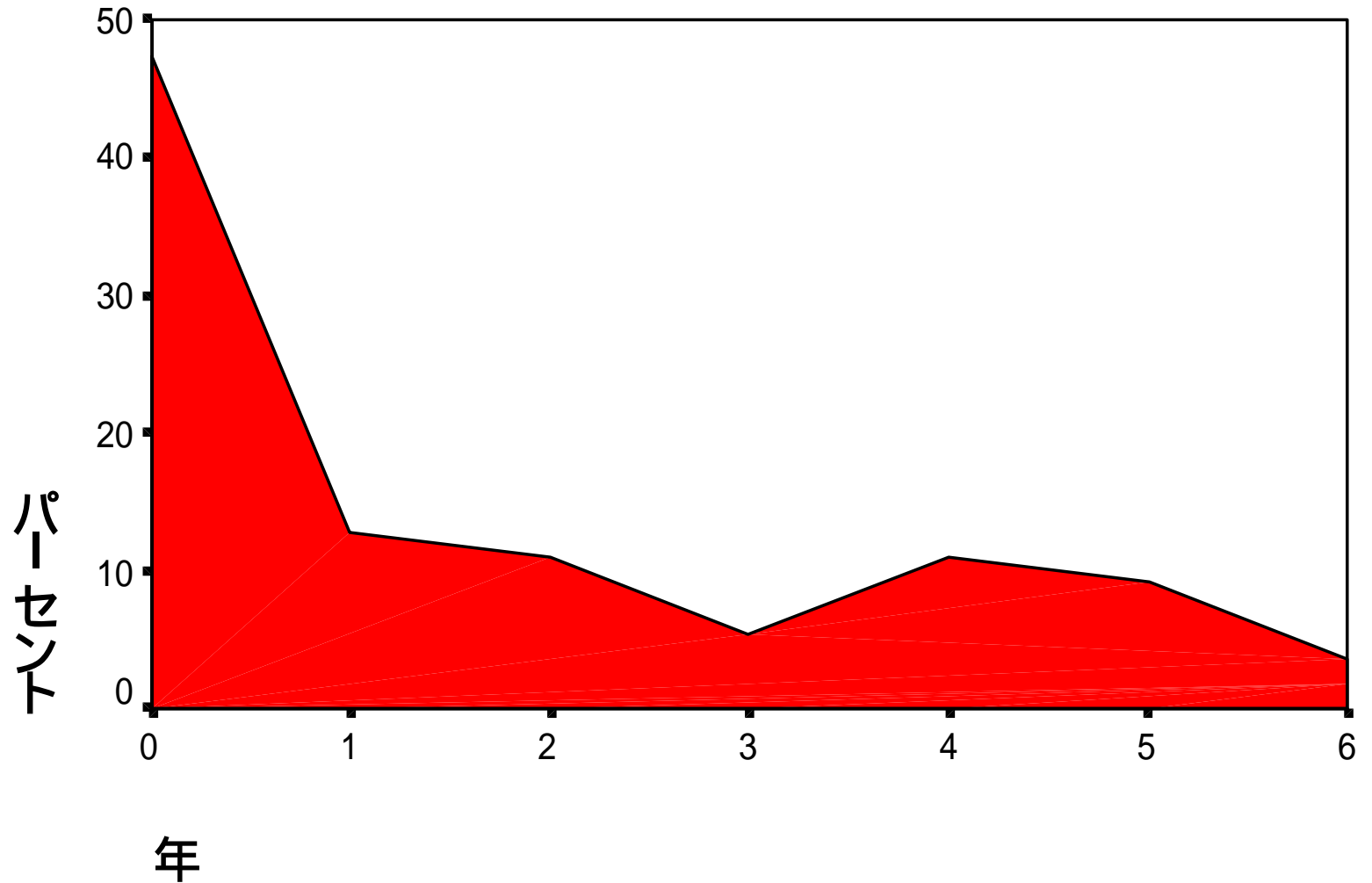

信愛

このグループでの活動年数

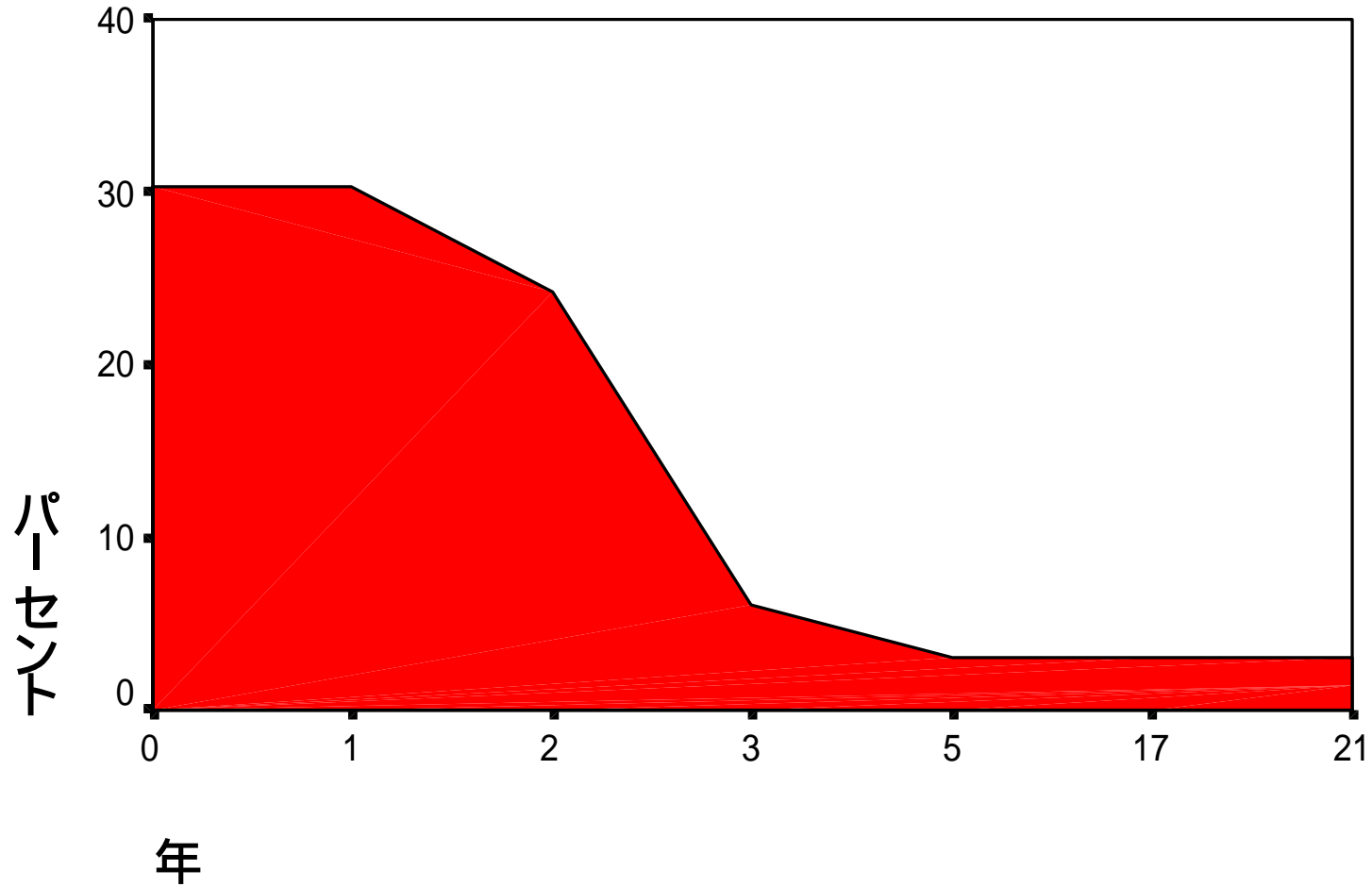

衣笠病院

このグループでの活動年数

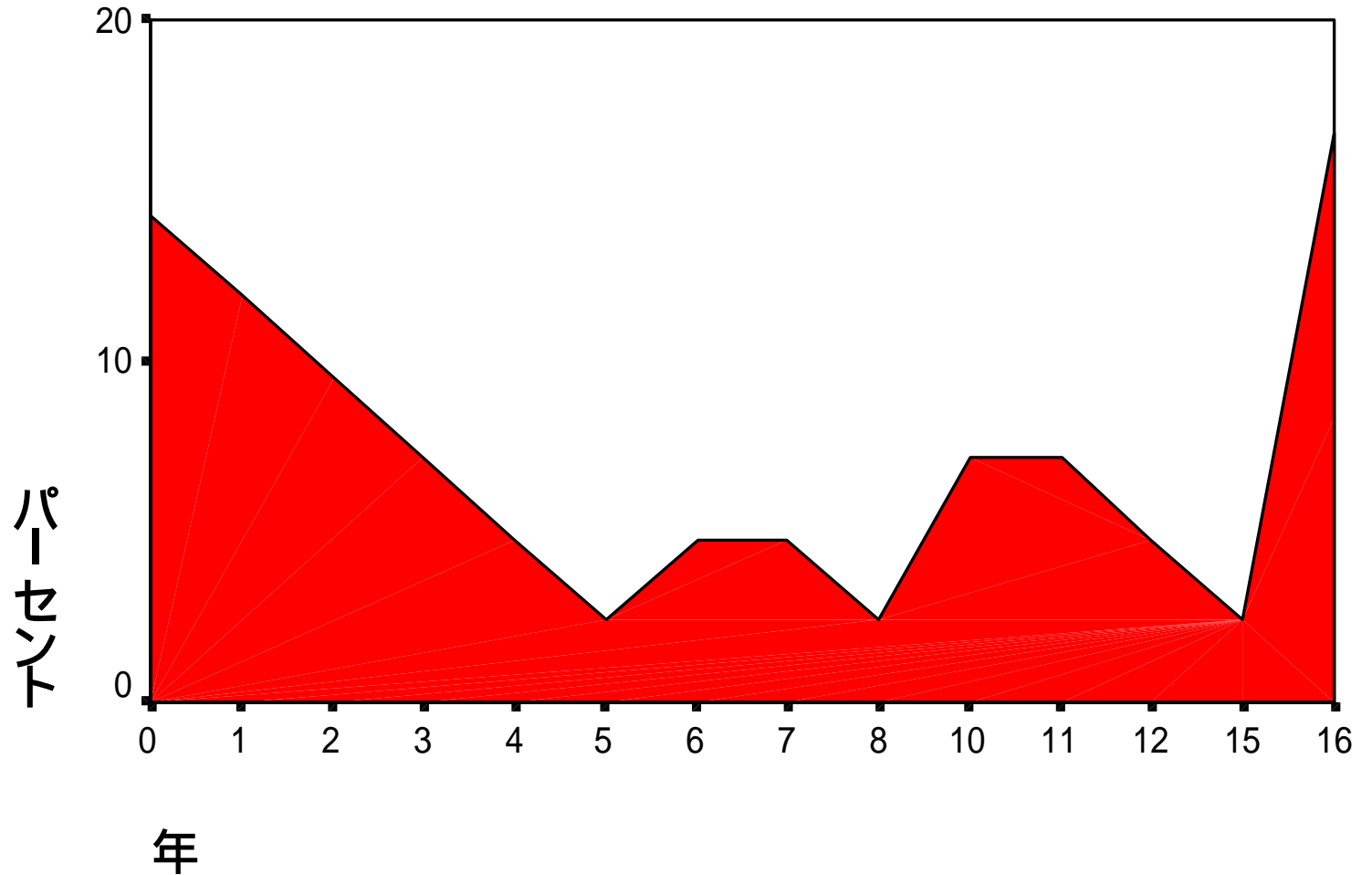

日立製作所日立

このグループでの活動年数

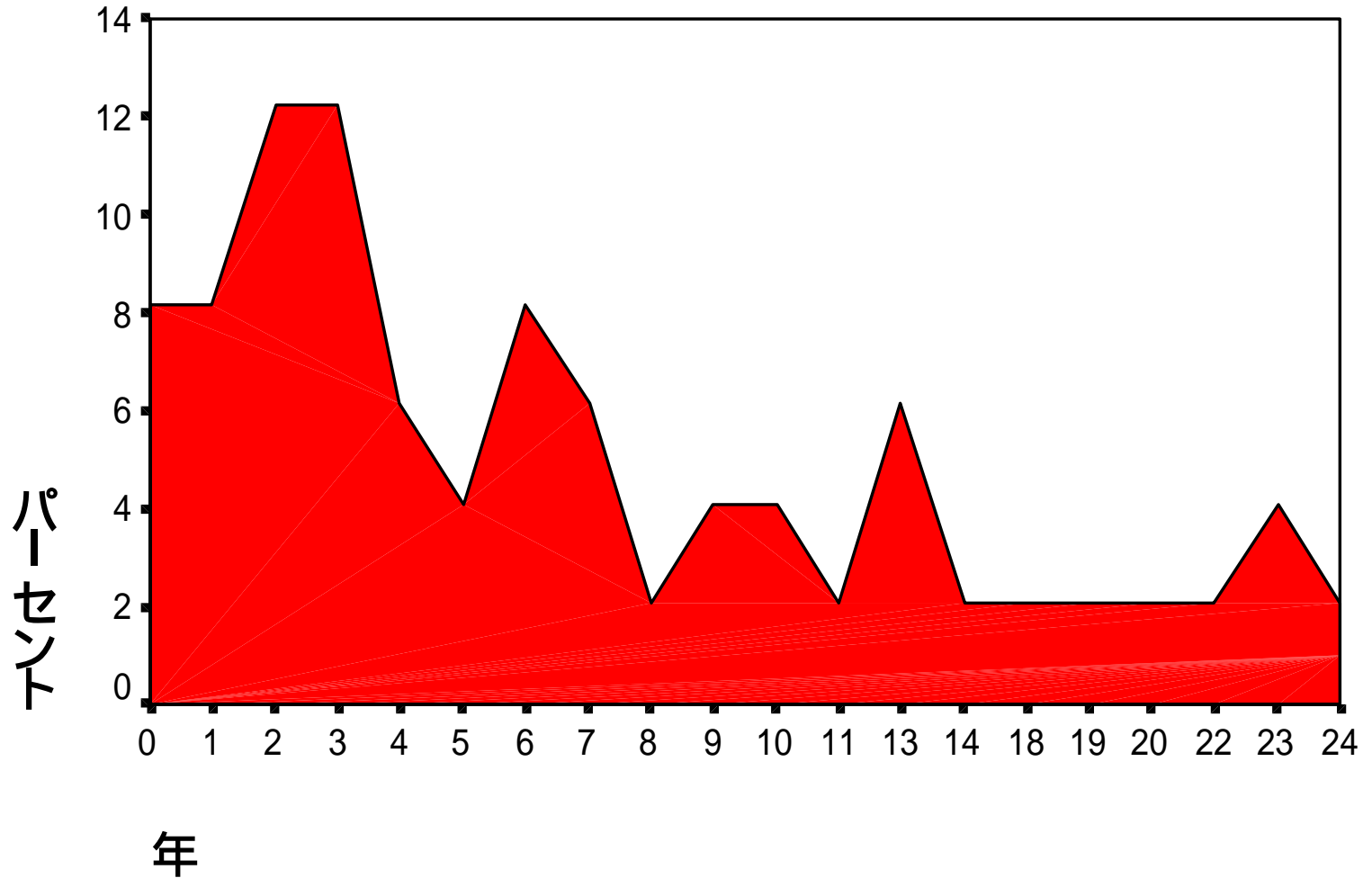

子ども医療センター このグループでの活動年数

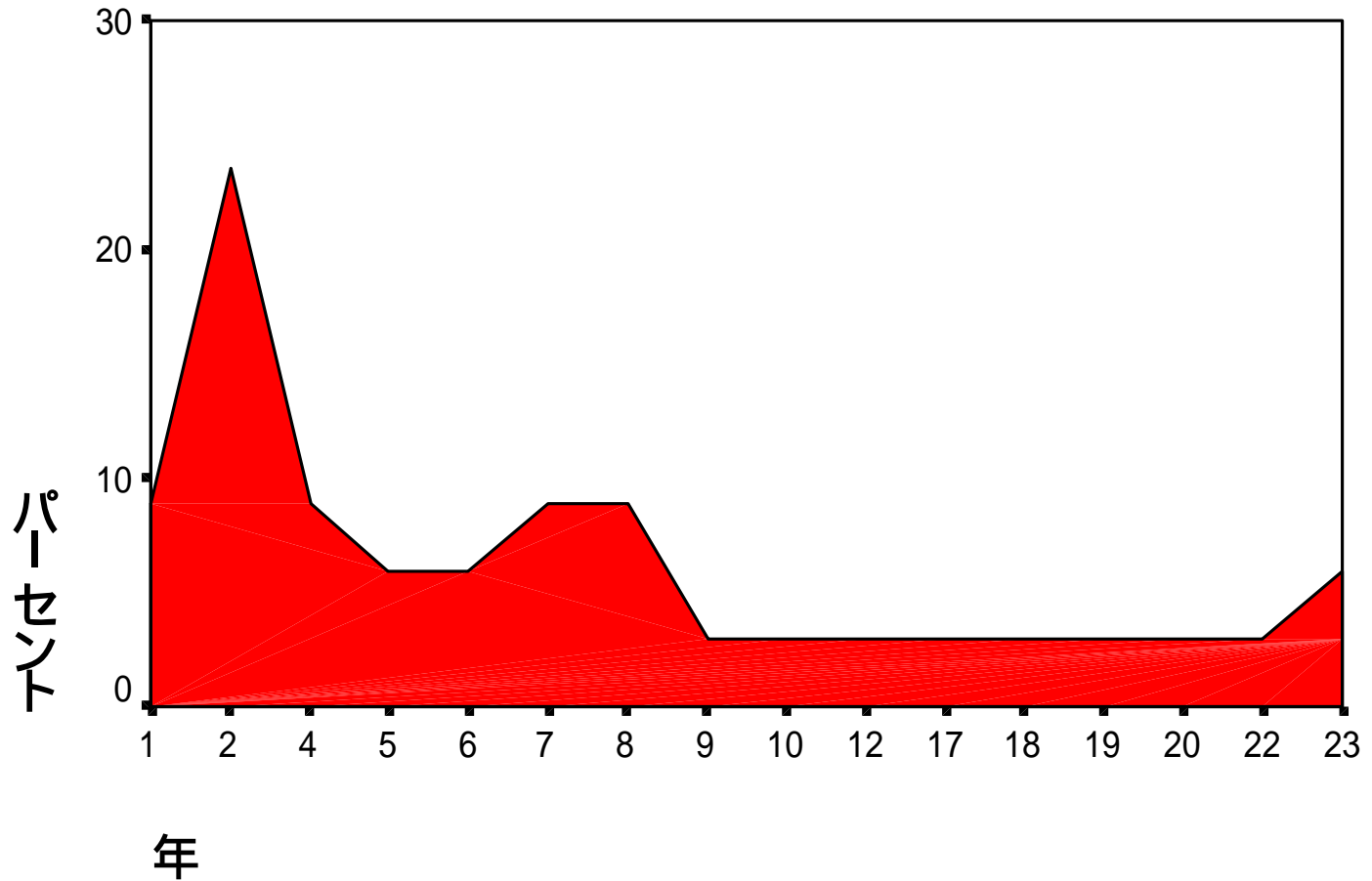

筑波大学病院

このグループでの活動年数

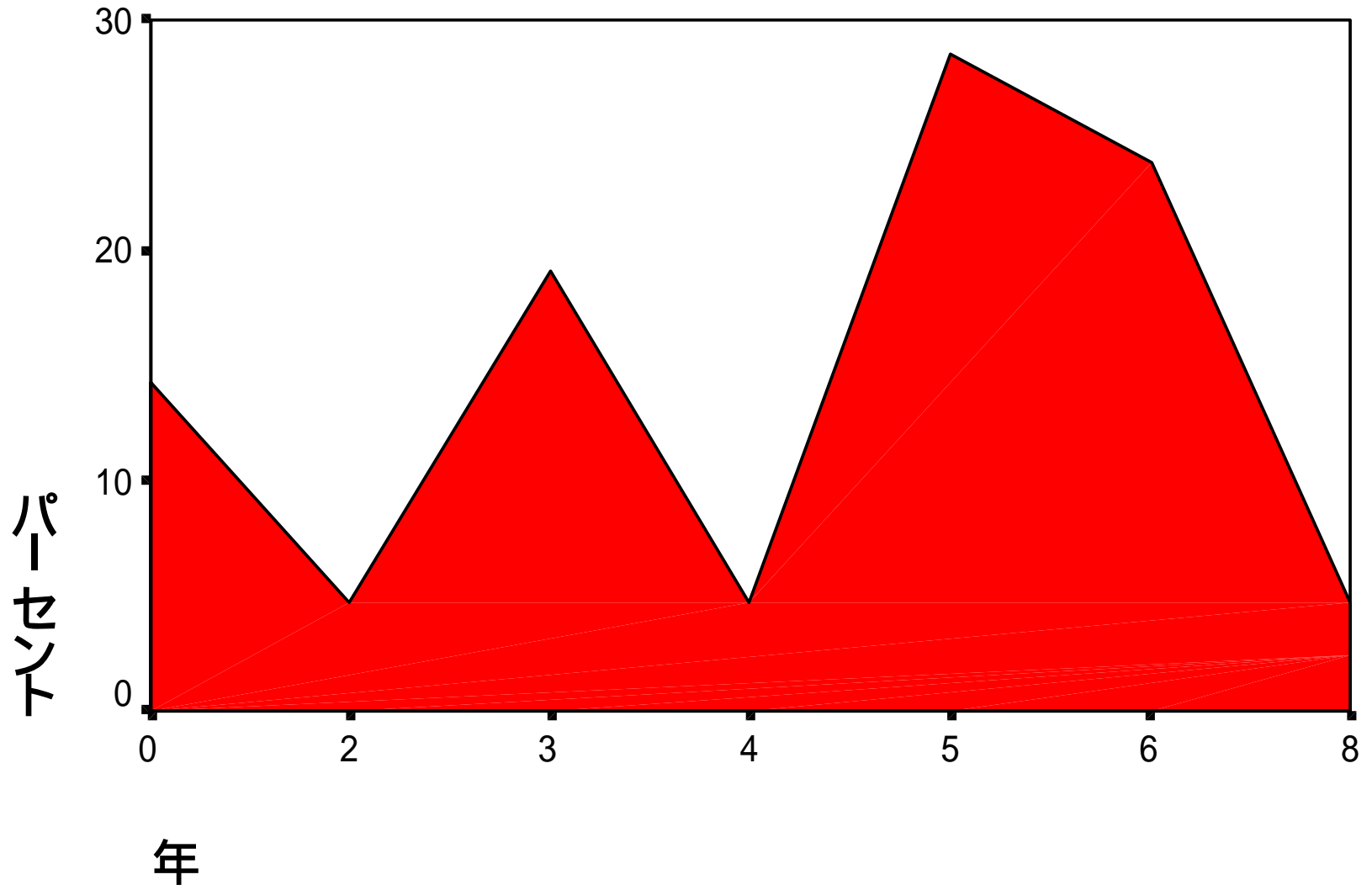

聖マリアンナ医科大 このグループでの活動年数

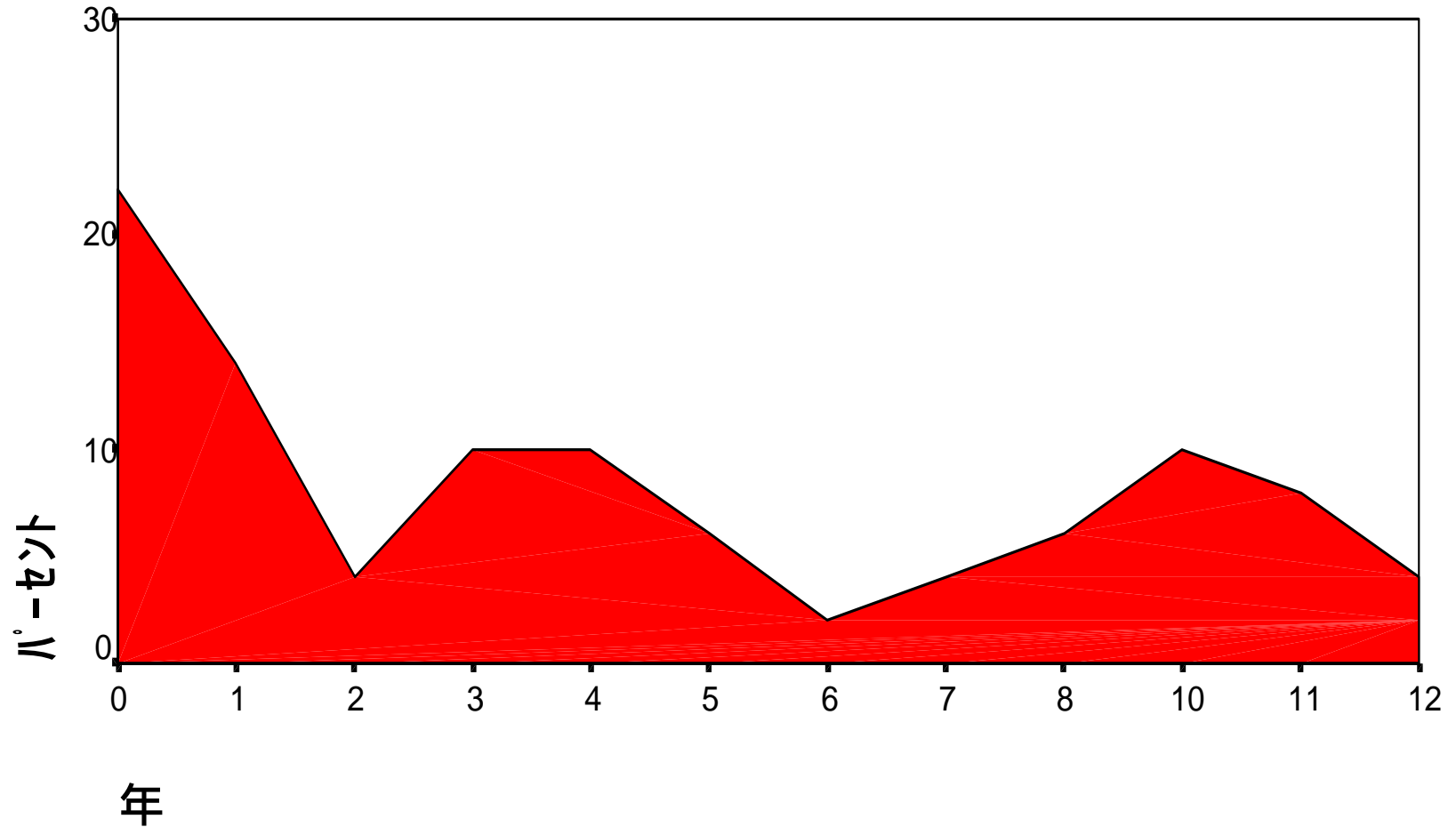

活動歴3年以上のボランティアの年齢構成

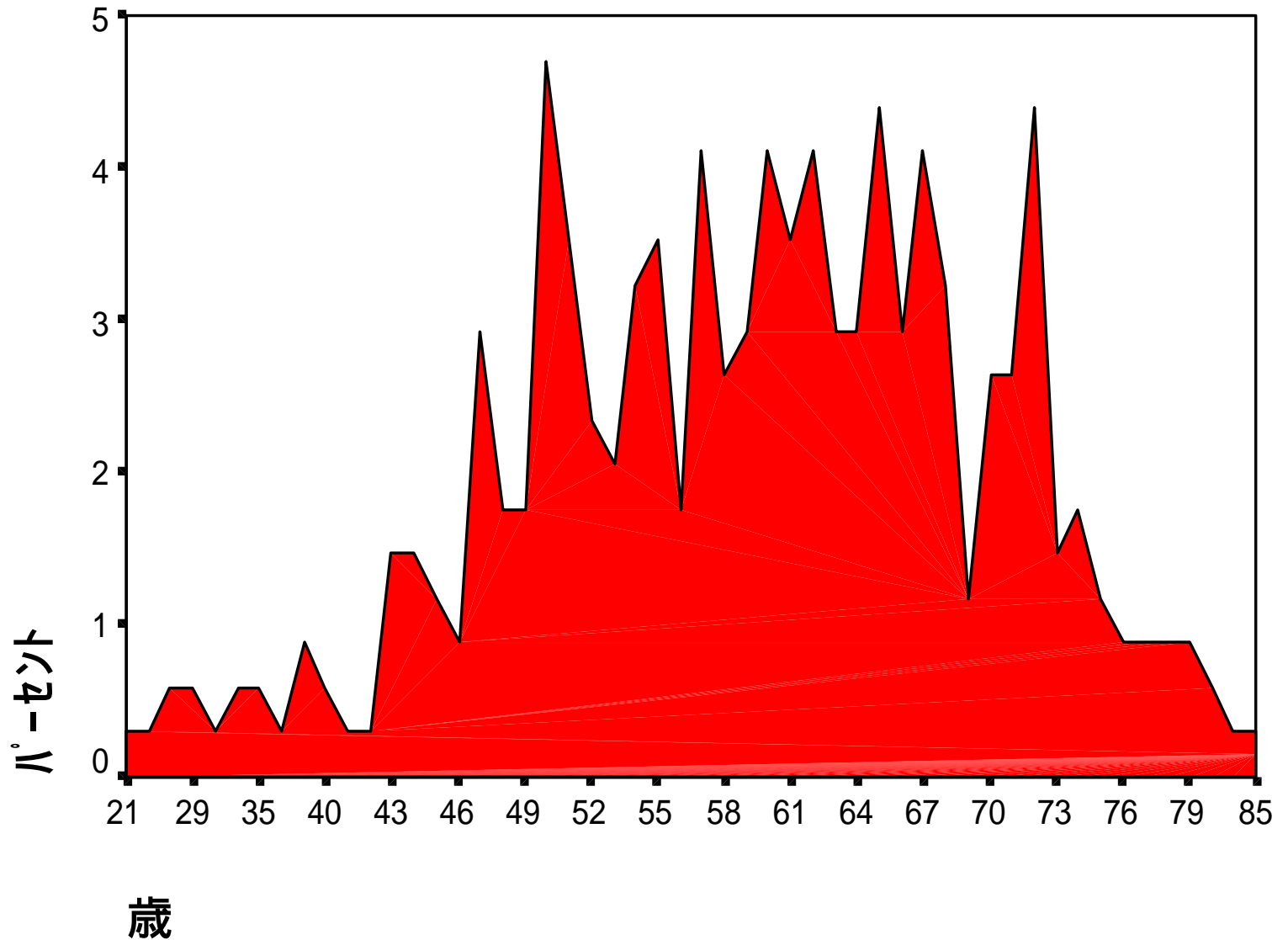



週に何回ぐらい活動するか

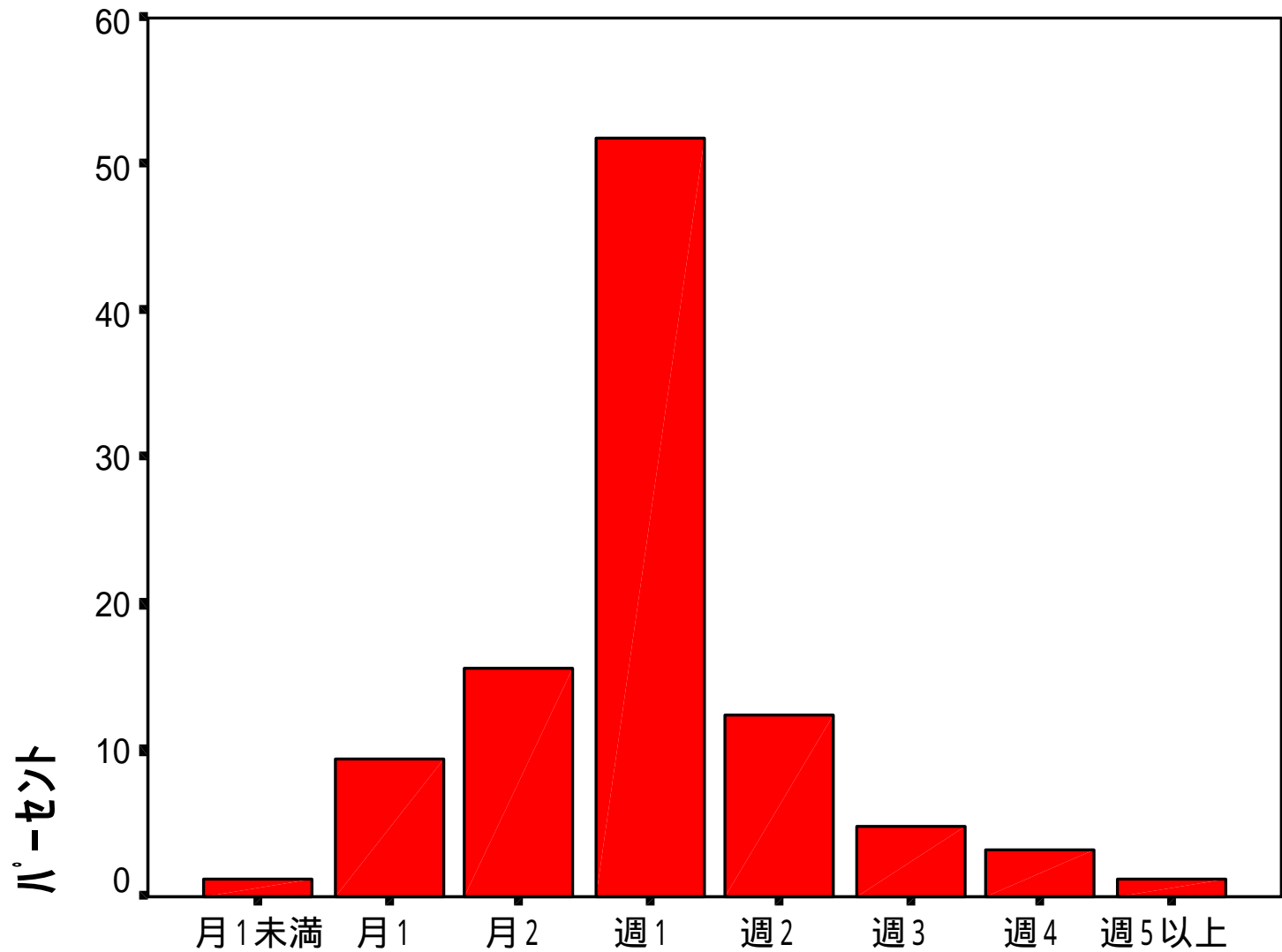

毎回の平均活動時間

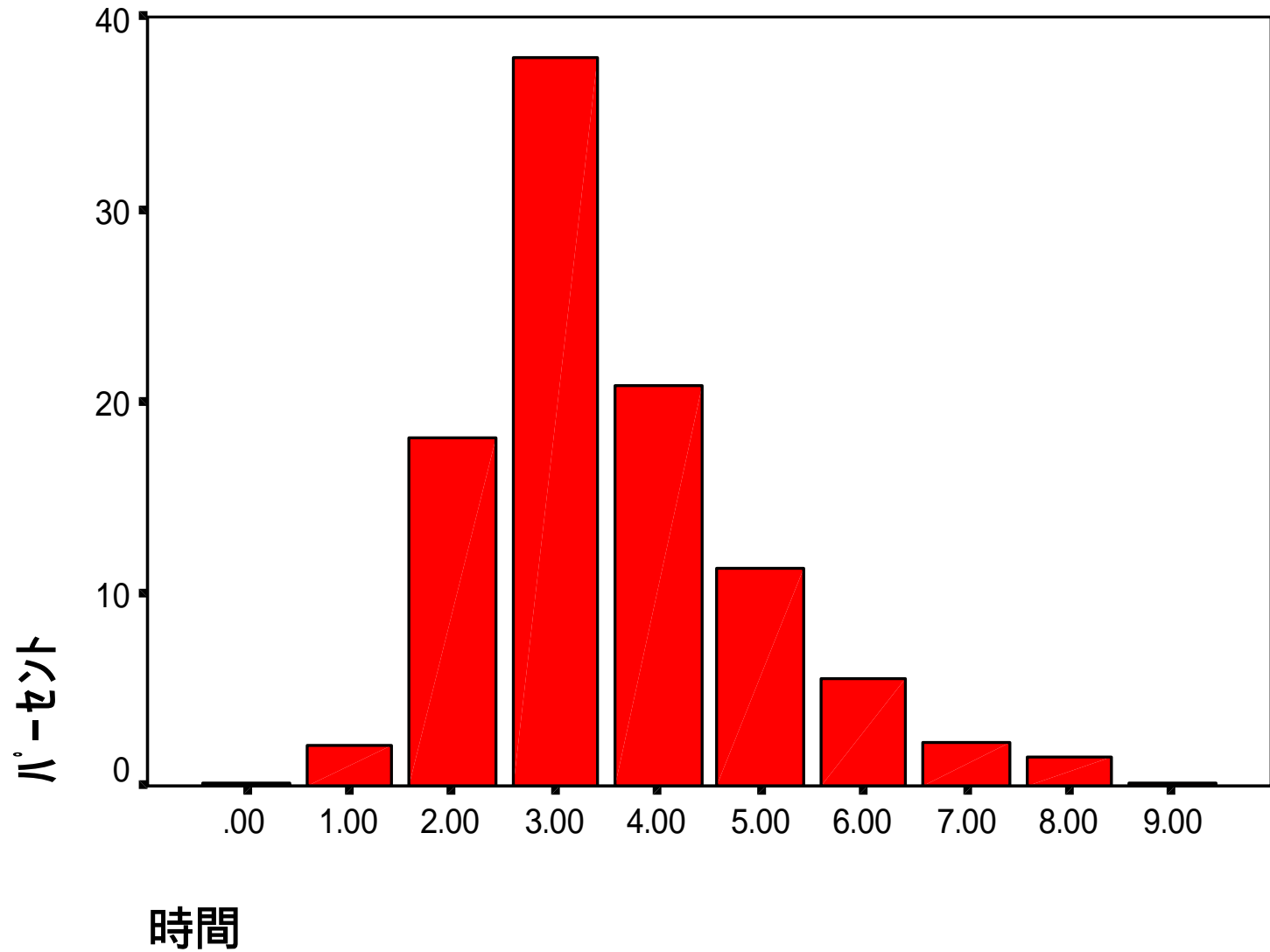

病院ボランティア以外の活動

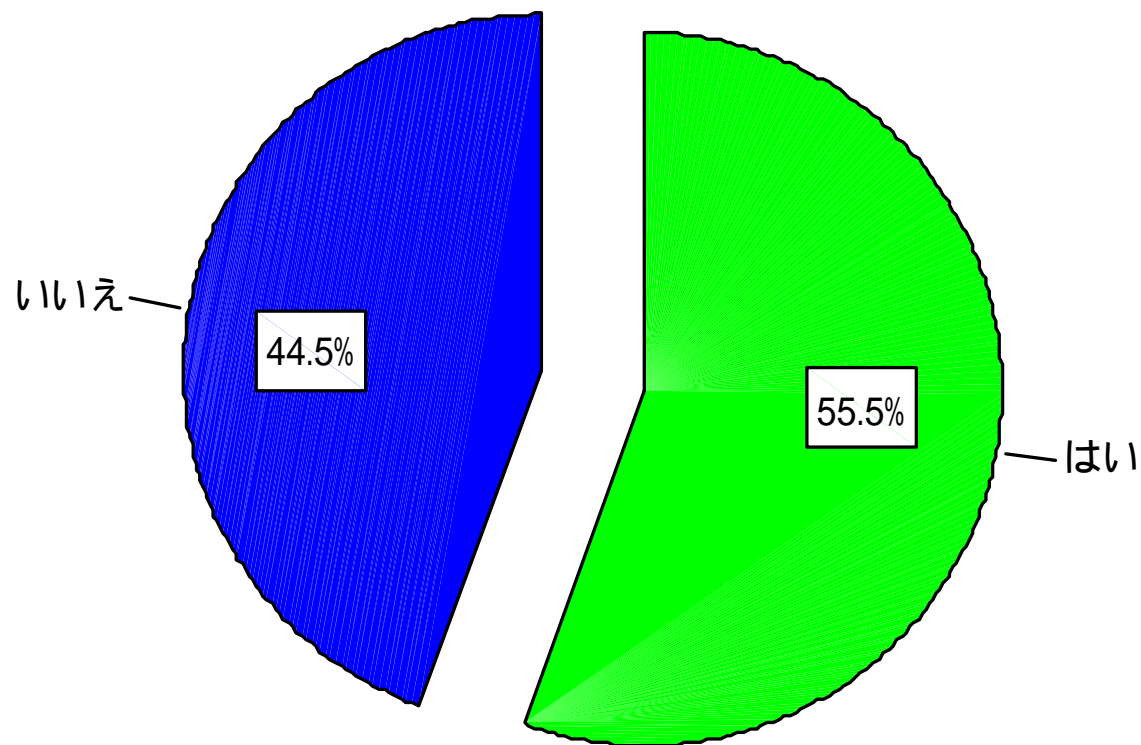

病院までどのくらい時間がかかるか

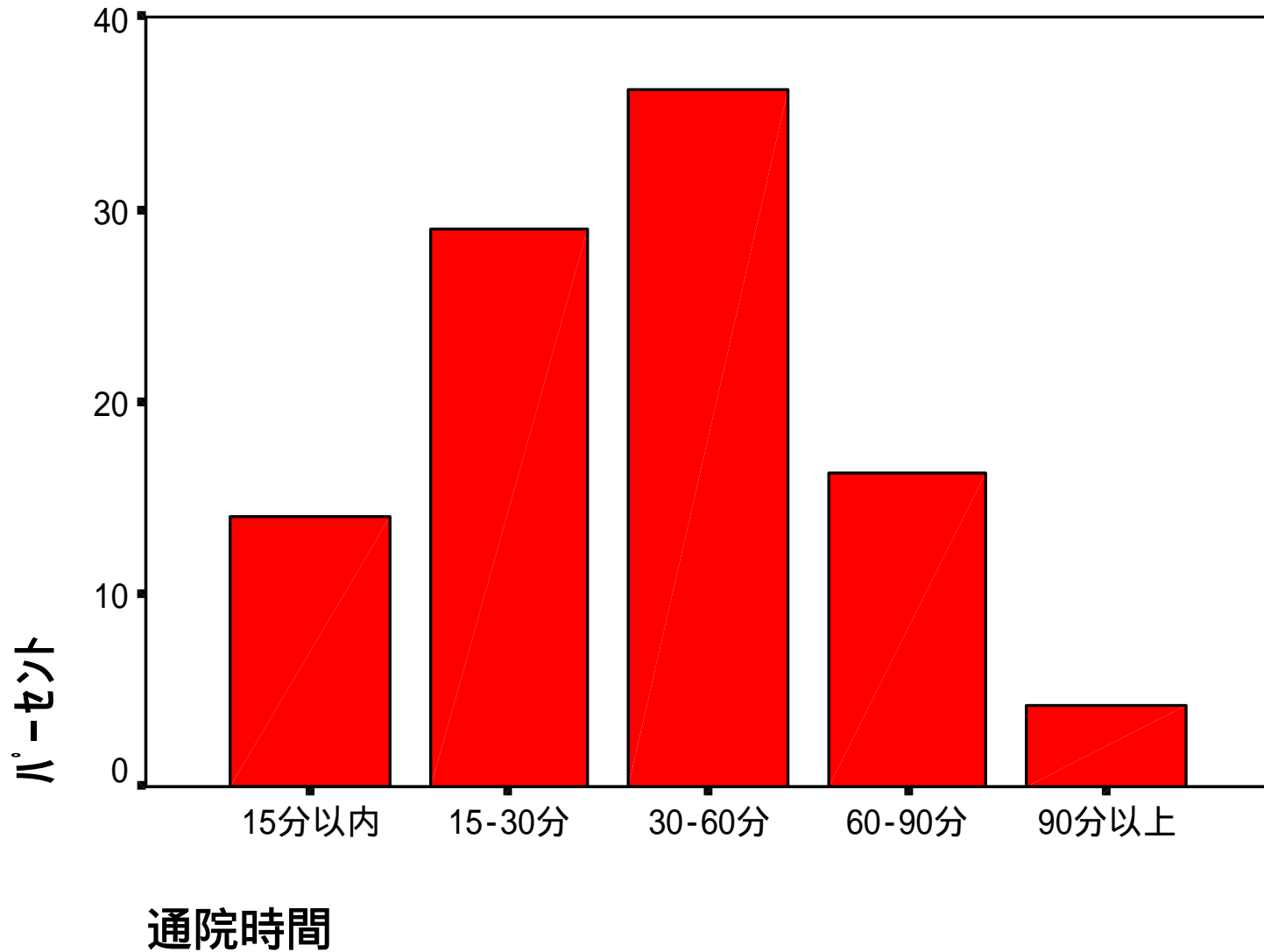

一回の交通費はどのくらいか

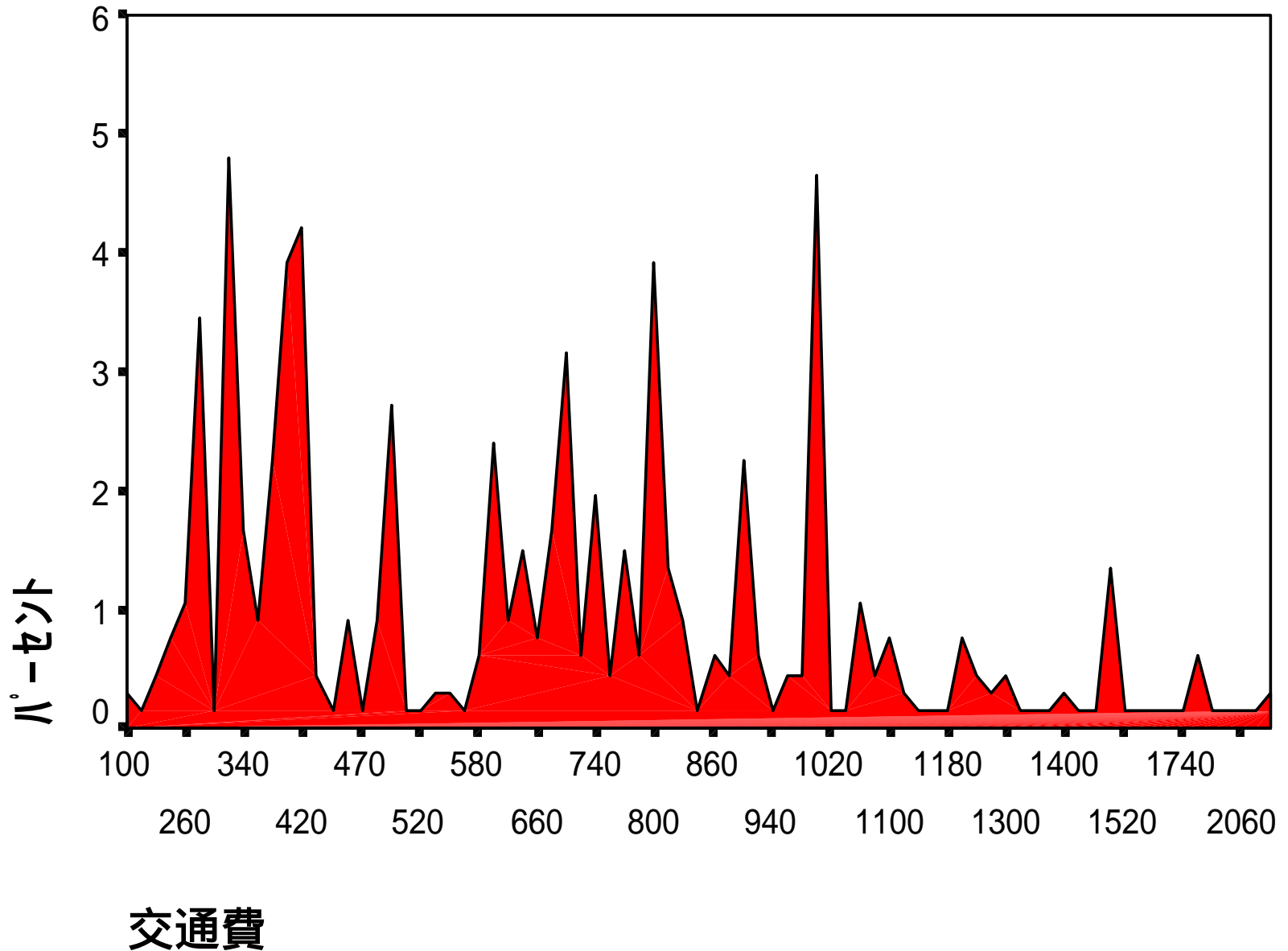

きっかけ要因1

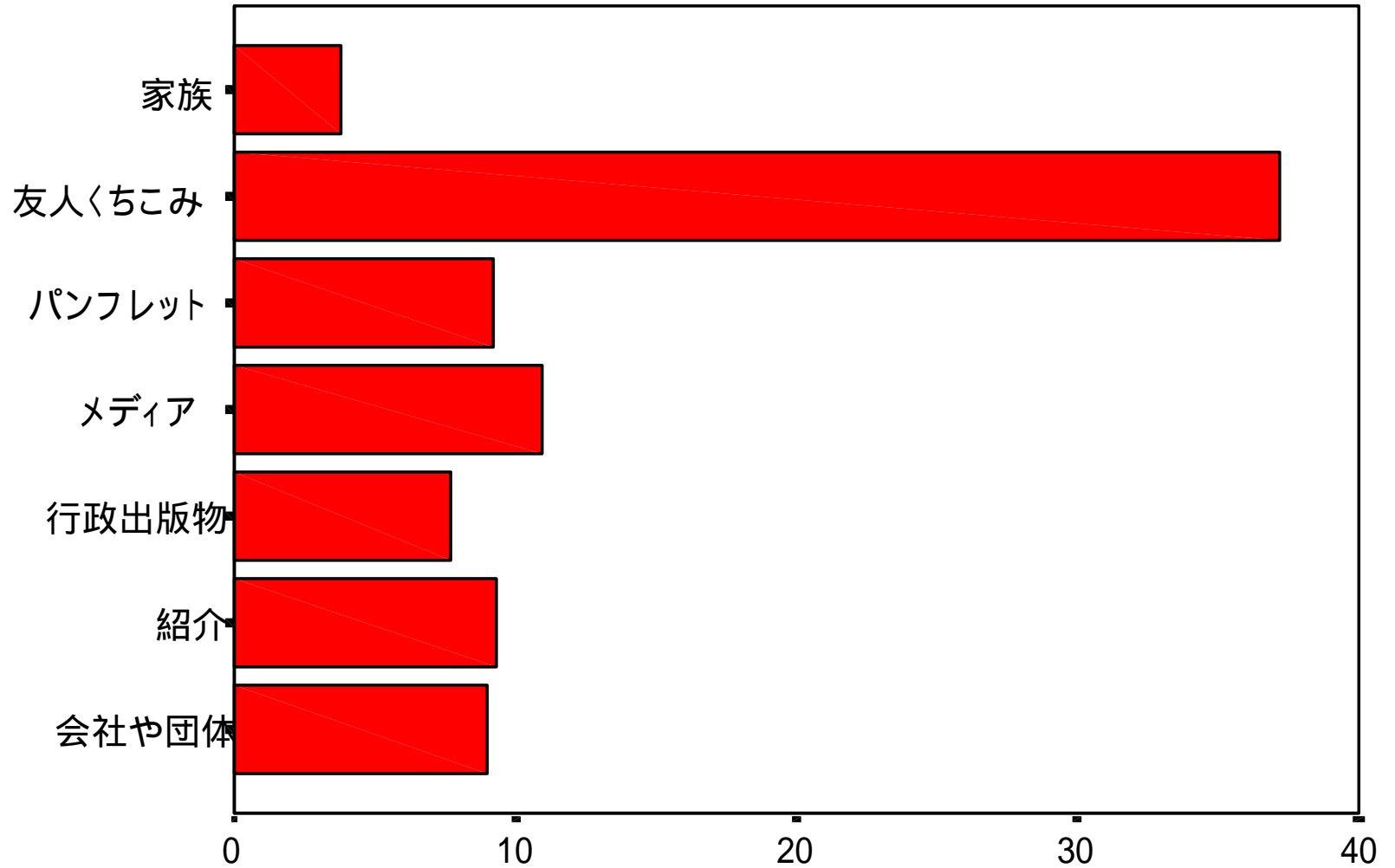

(1,1)に入る%

きっかけ要因2

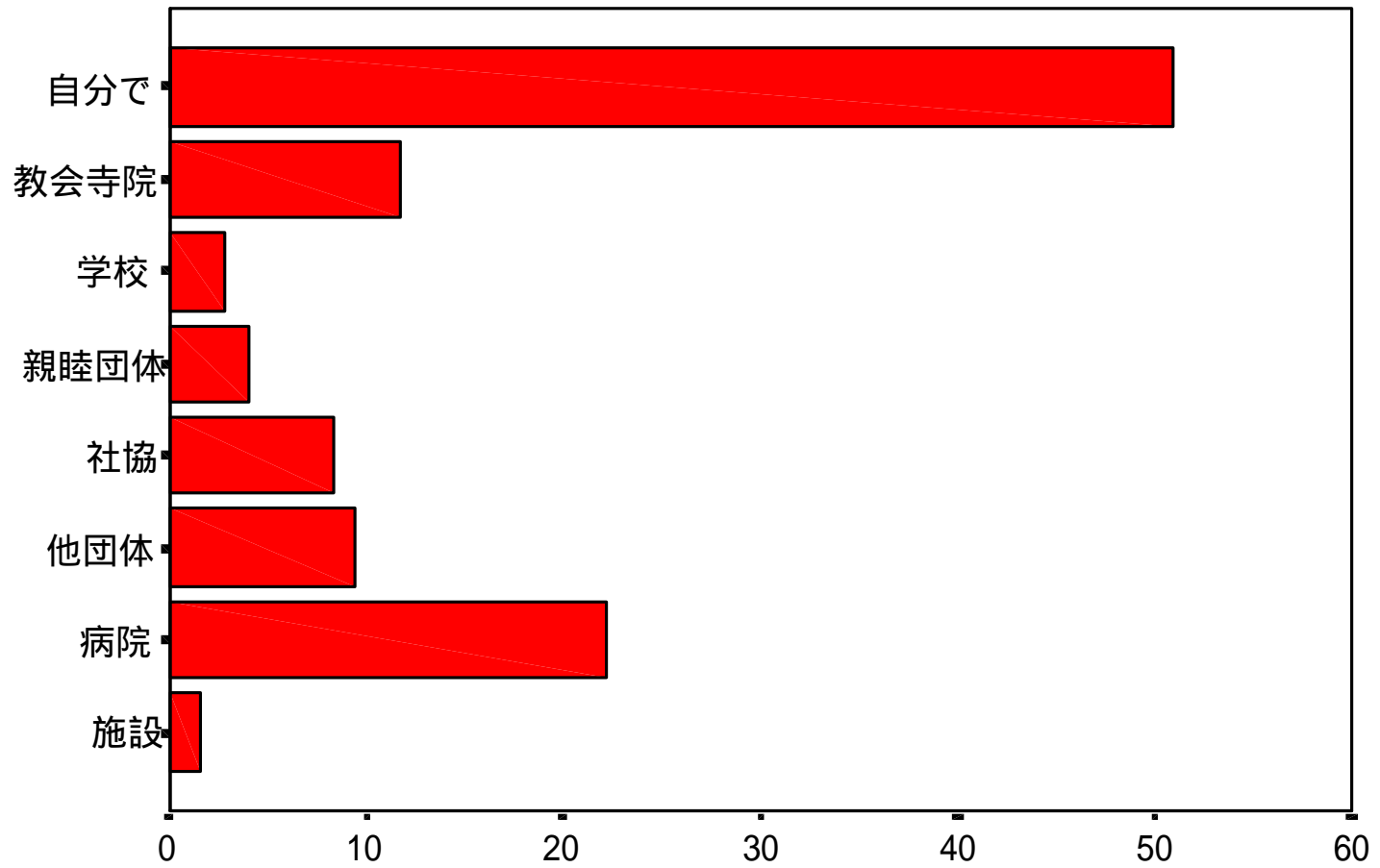

(1,1)に入る%

What route did you participate in? Korea

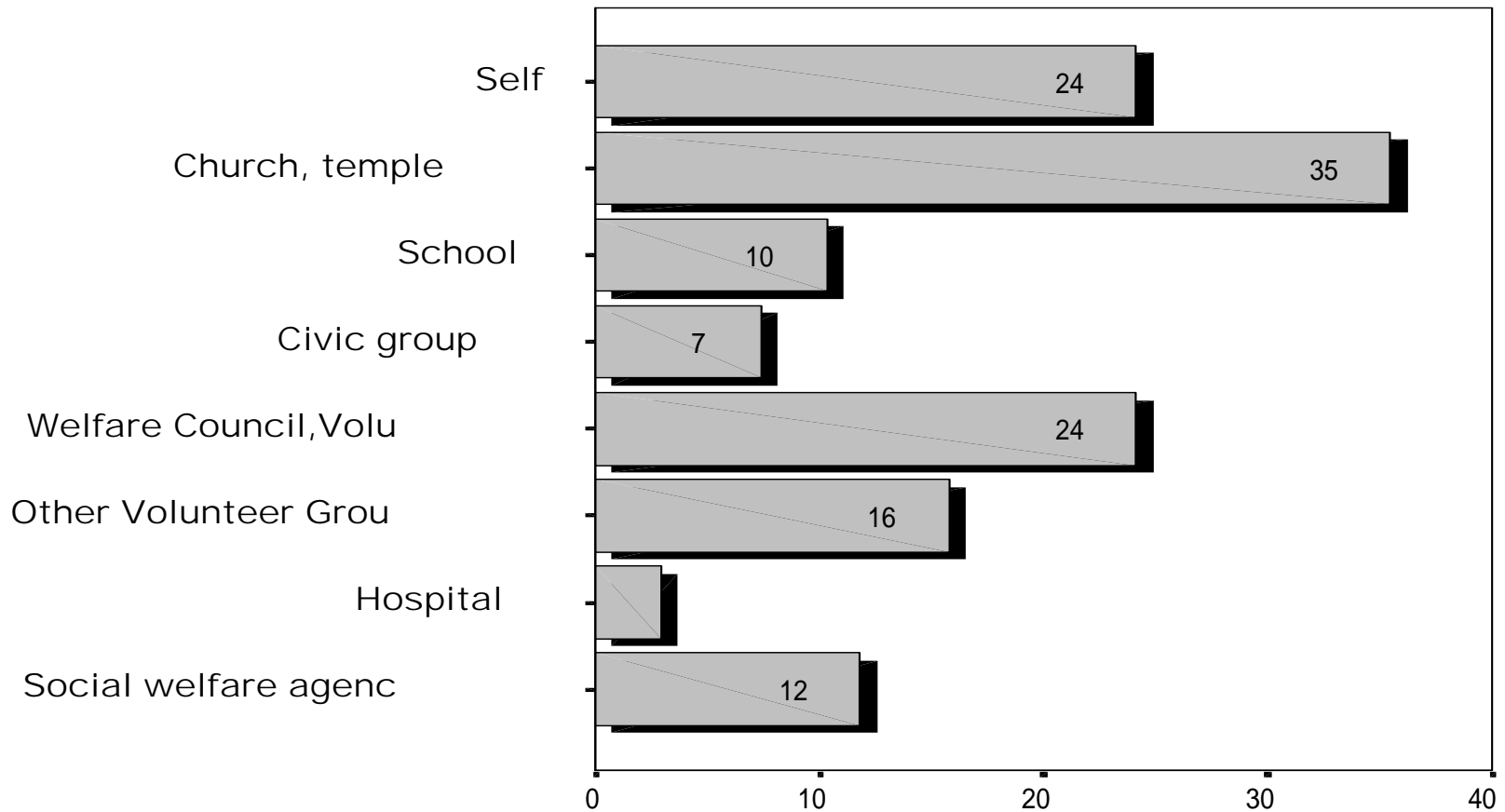

What route did you participate in? U S

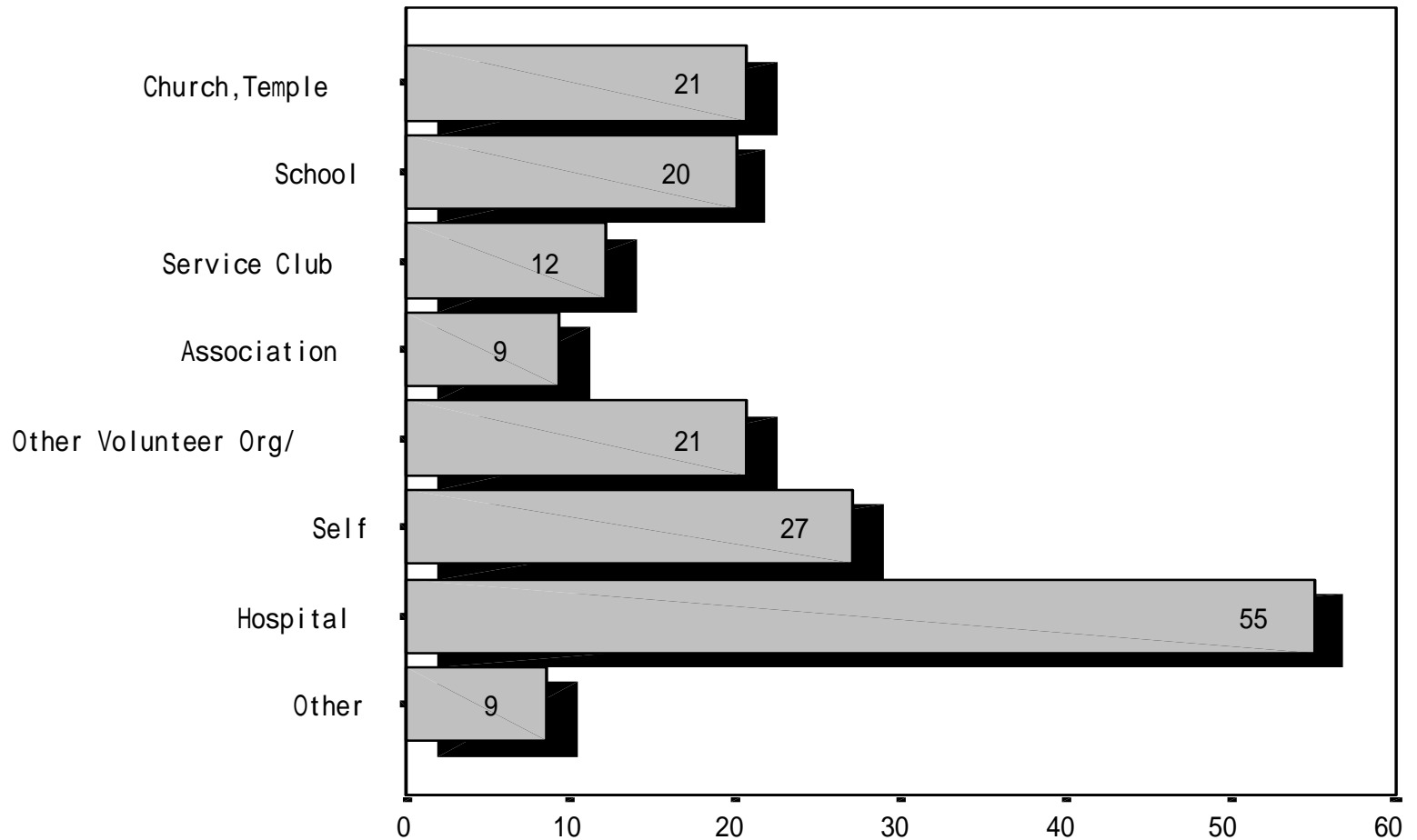

ハンチントン病院

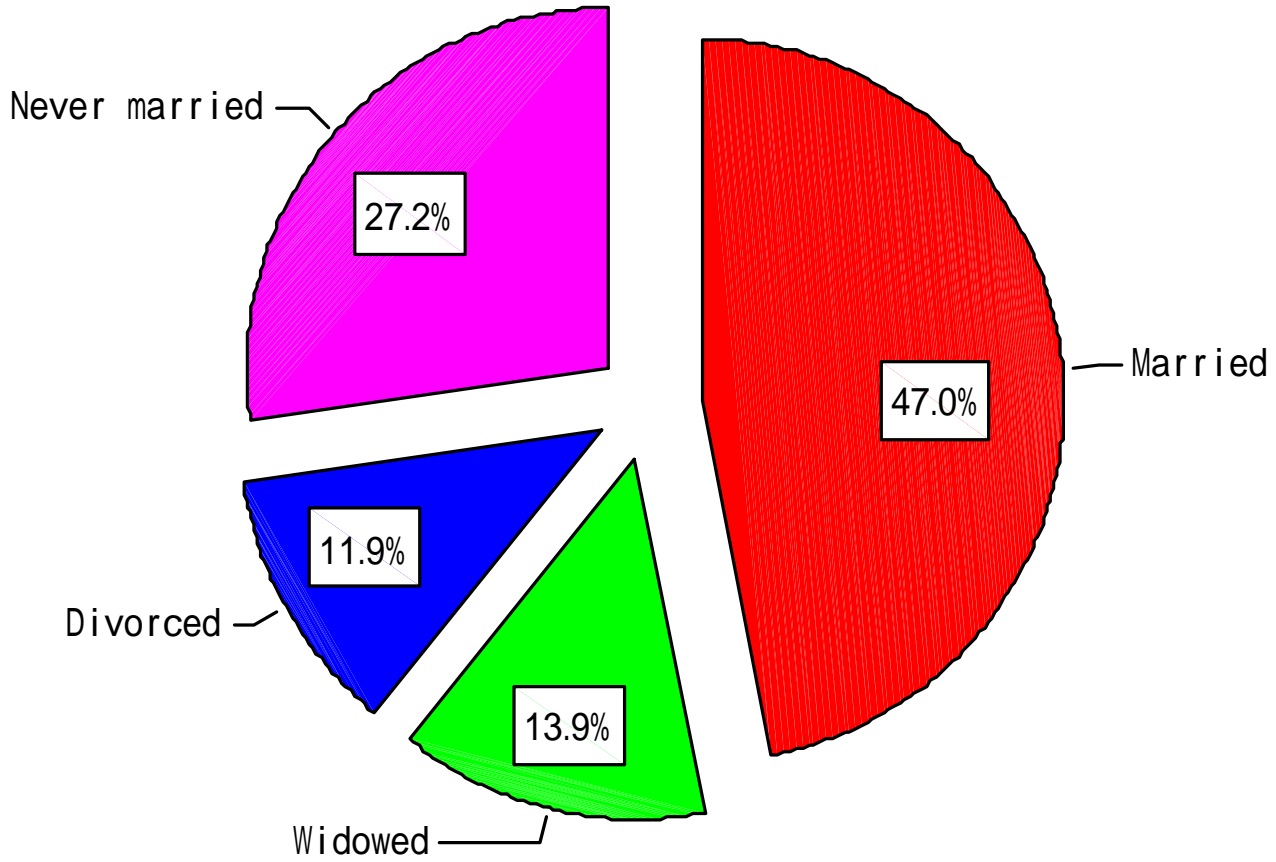



ボランティア活動のイメージ

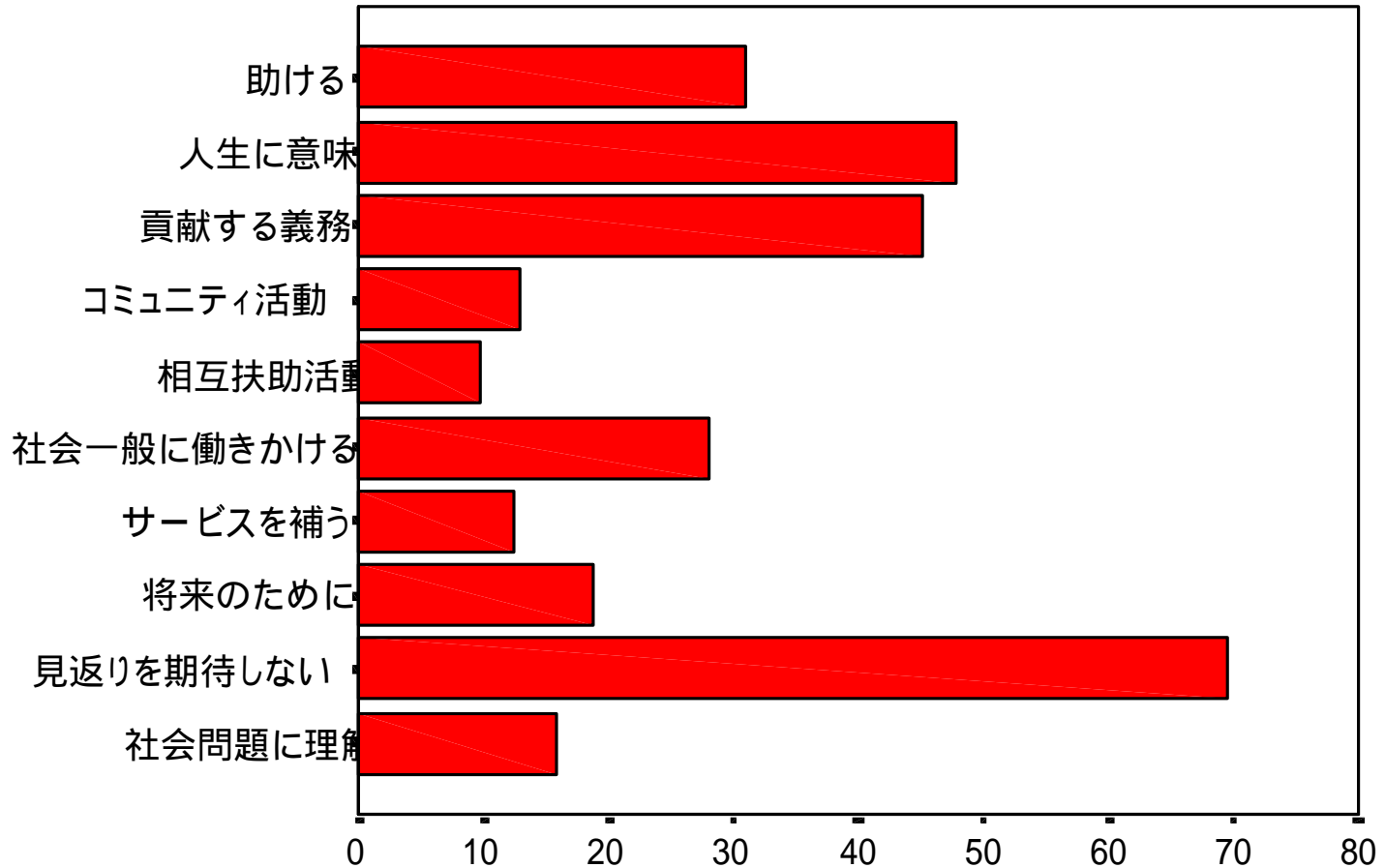

(1,1)に入る%

入院体験が活動のきっかけ

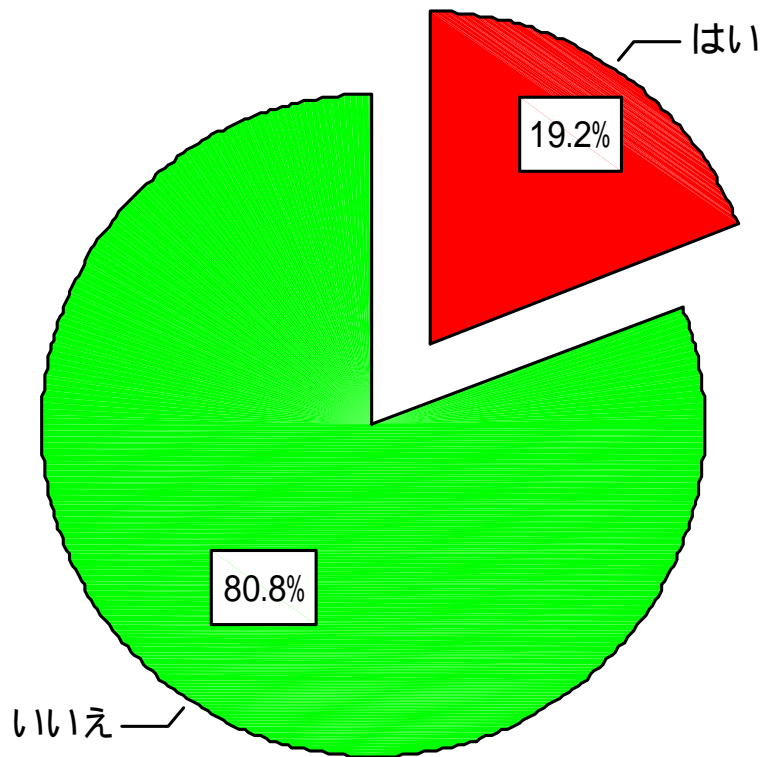

身近な人の病気や死がきっかけ

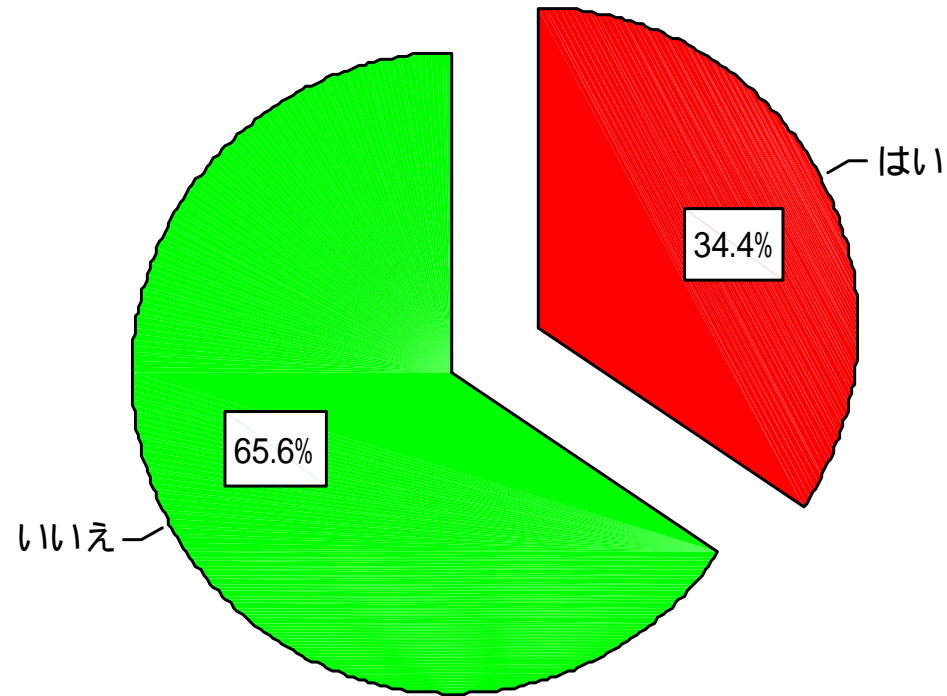

HUNTINGTON

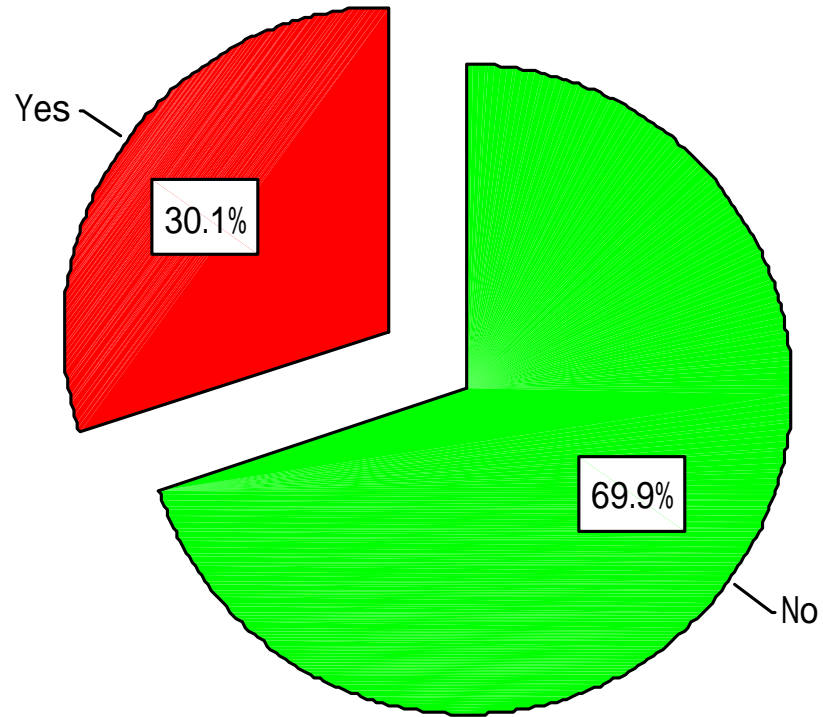

PERSONAL CRISIS

宗教は何か

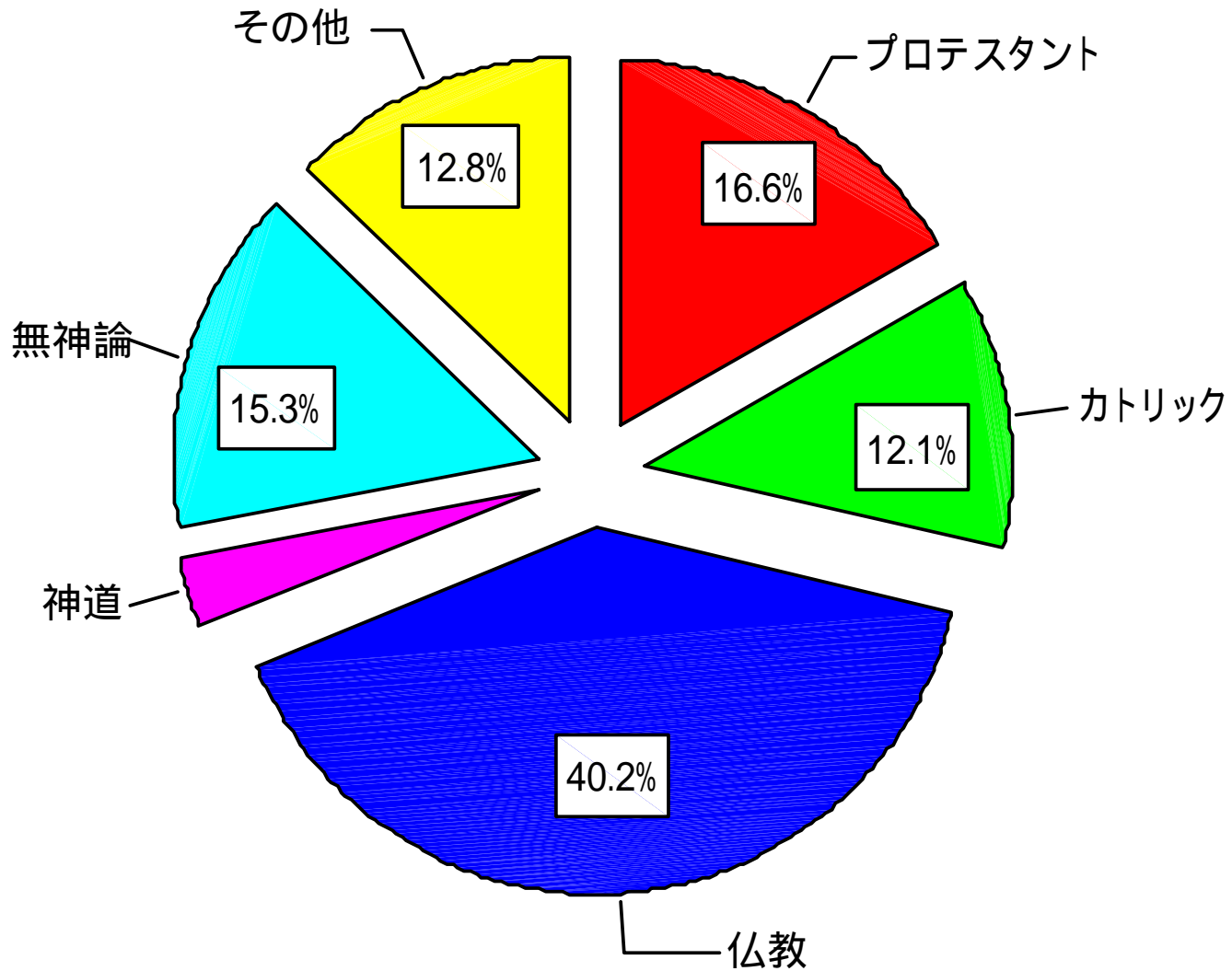

ハンチントン病院

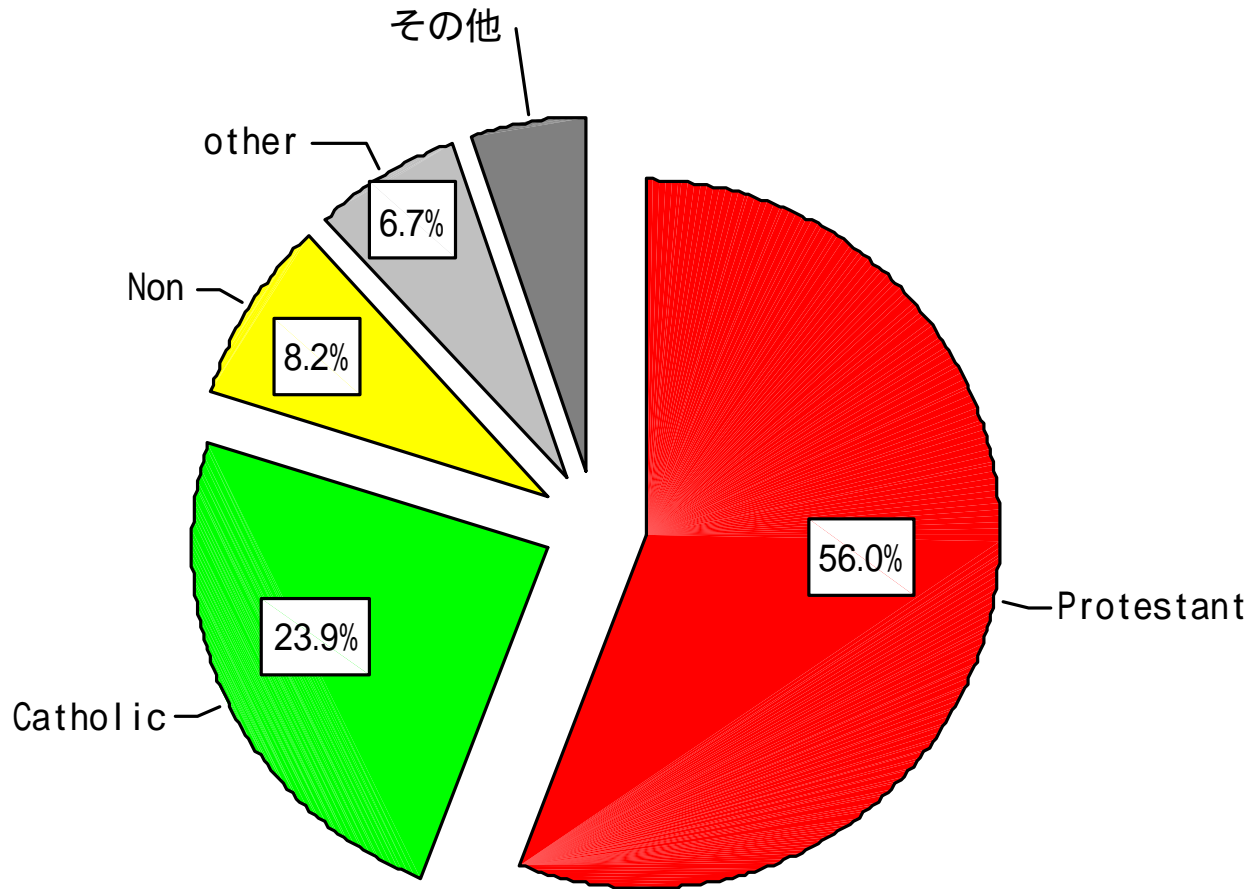

Religion : Korea

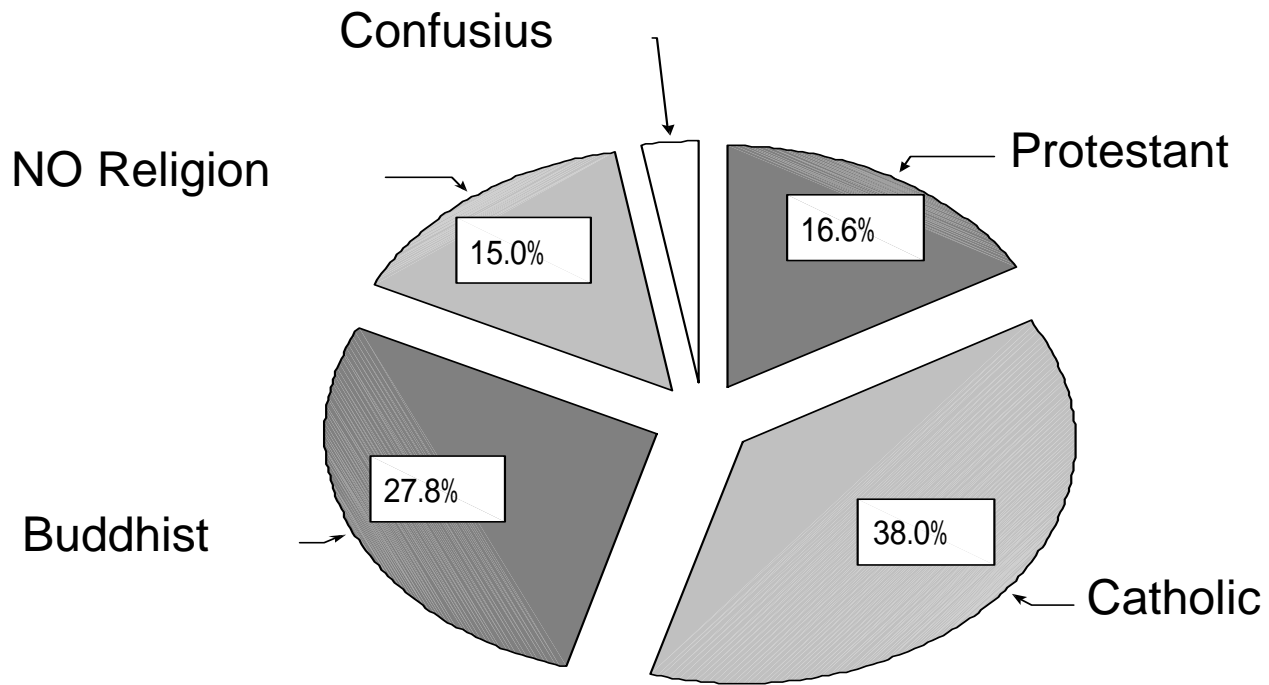

一番小さな子供の年齢

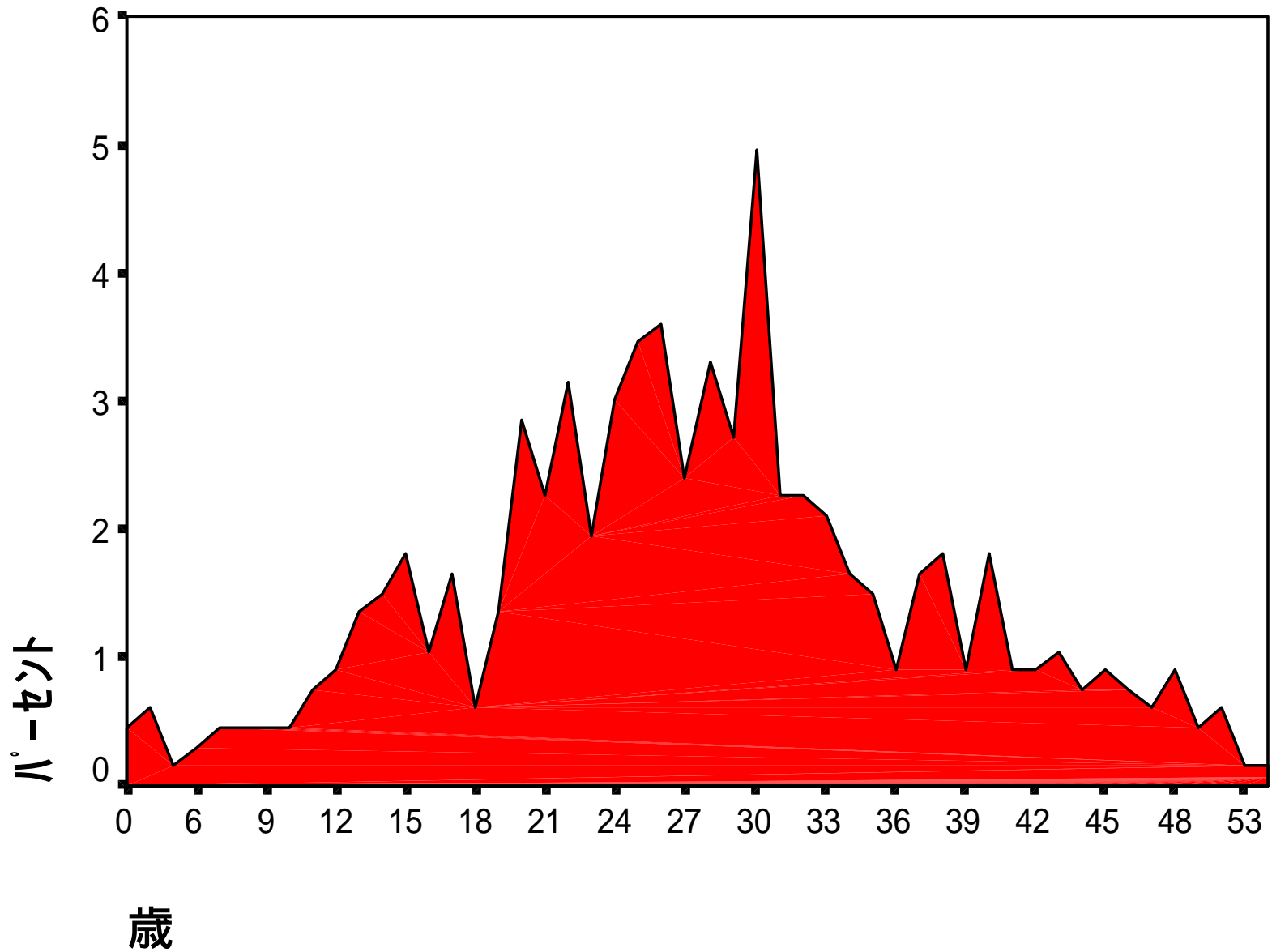

誰と同居しているか

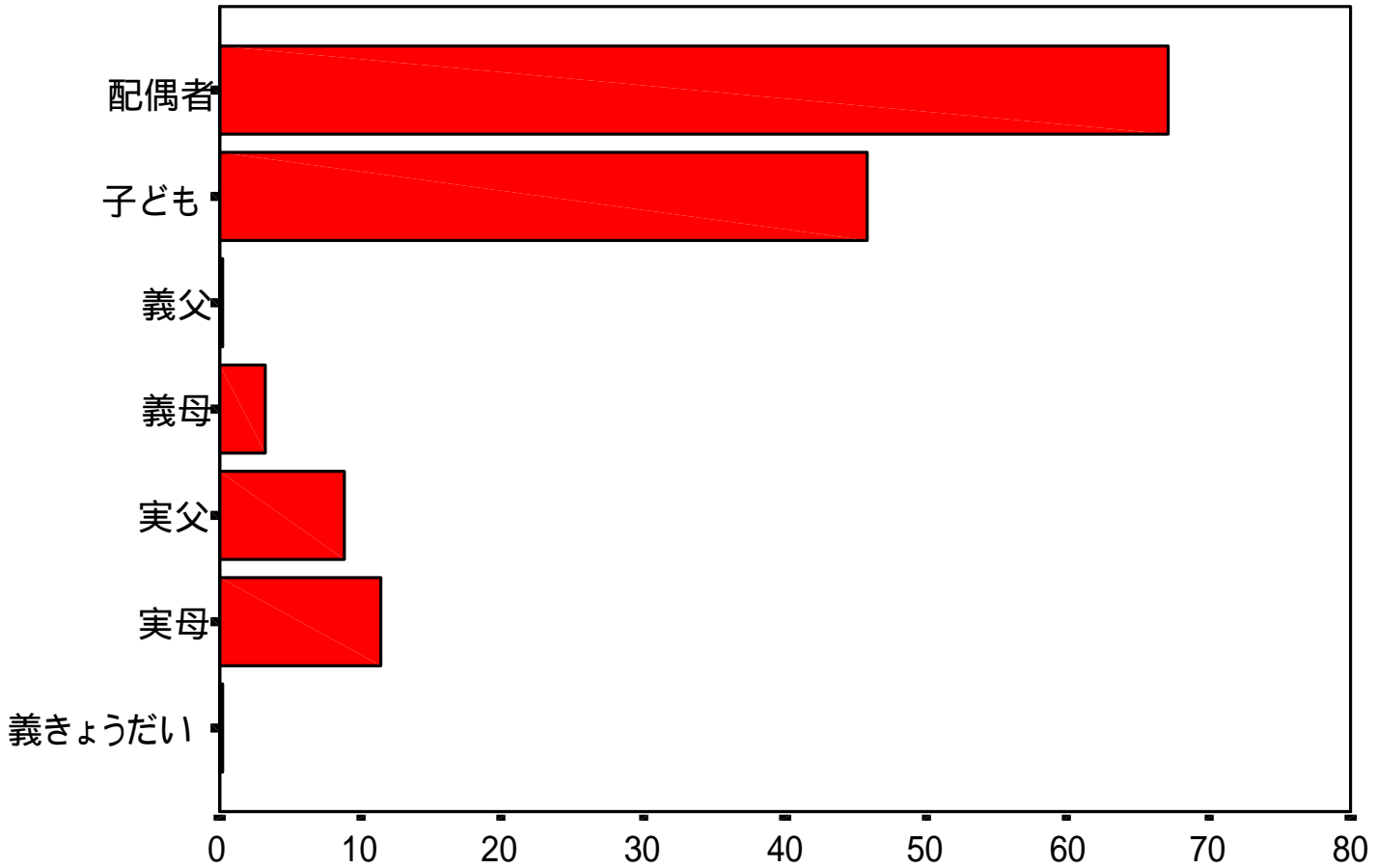

(1,1)に入る%



95 7 26



活動参加の動機

一番大きな動機

主な動機

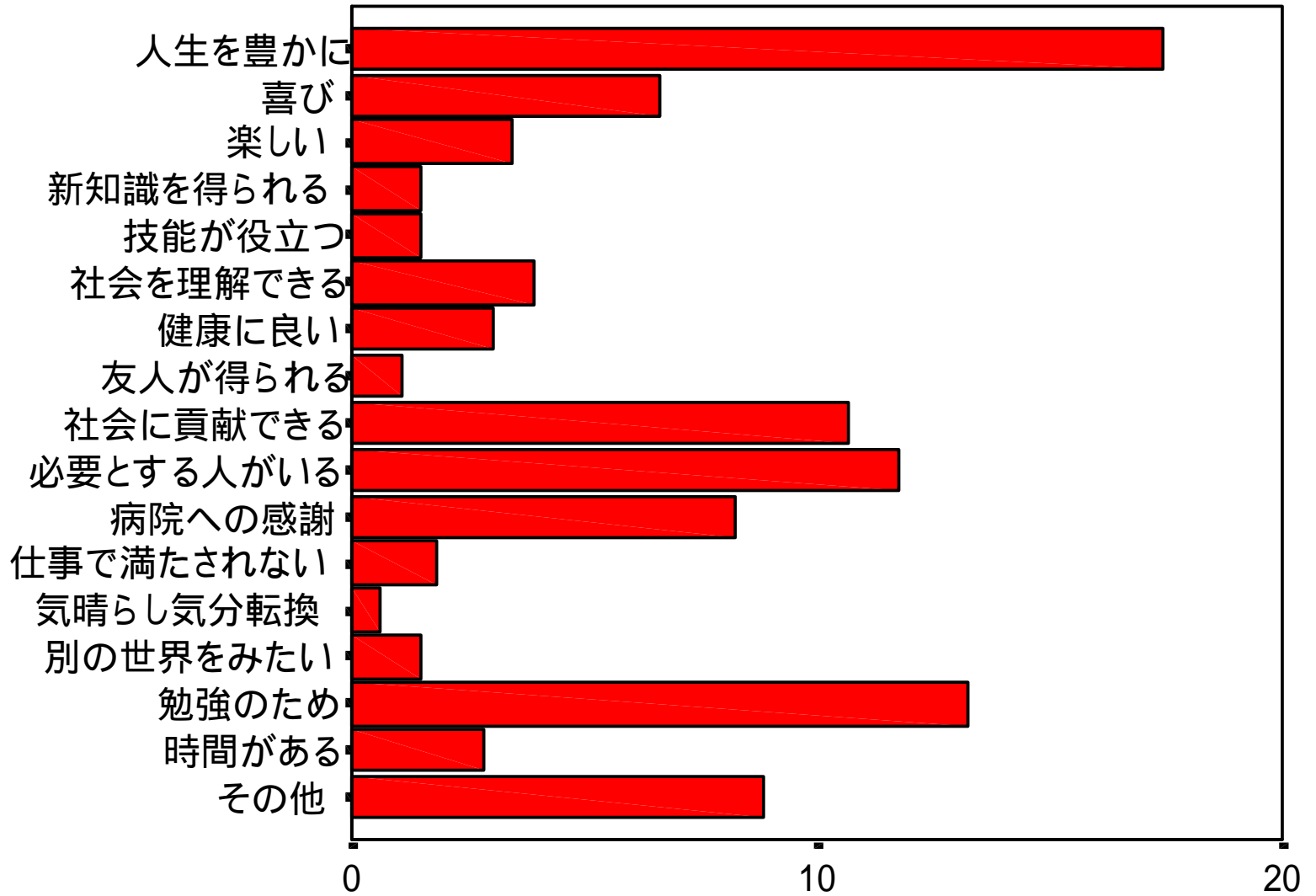

パーセント

HUNTINGTON

Major reason to volunteer

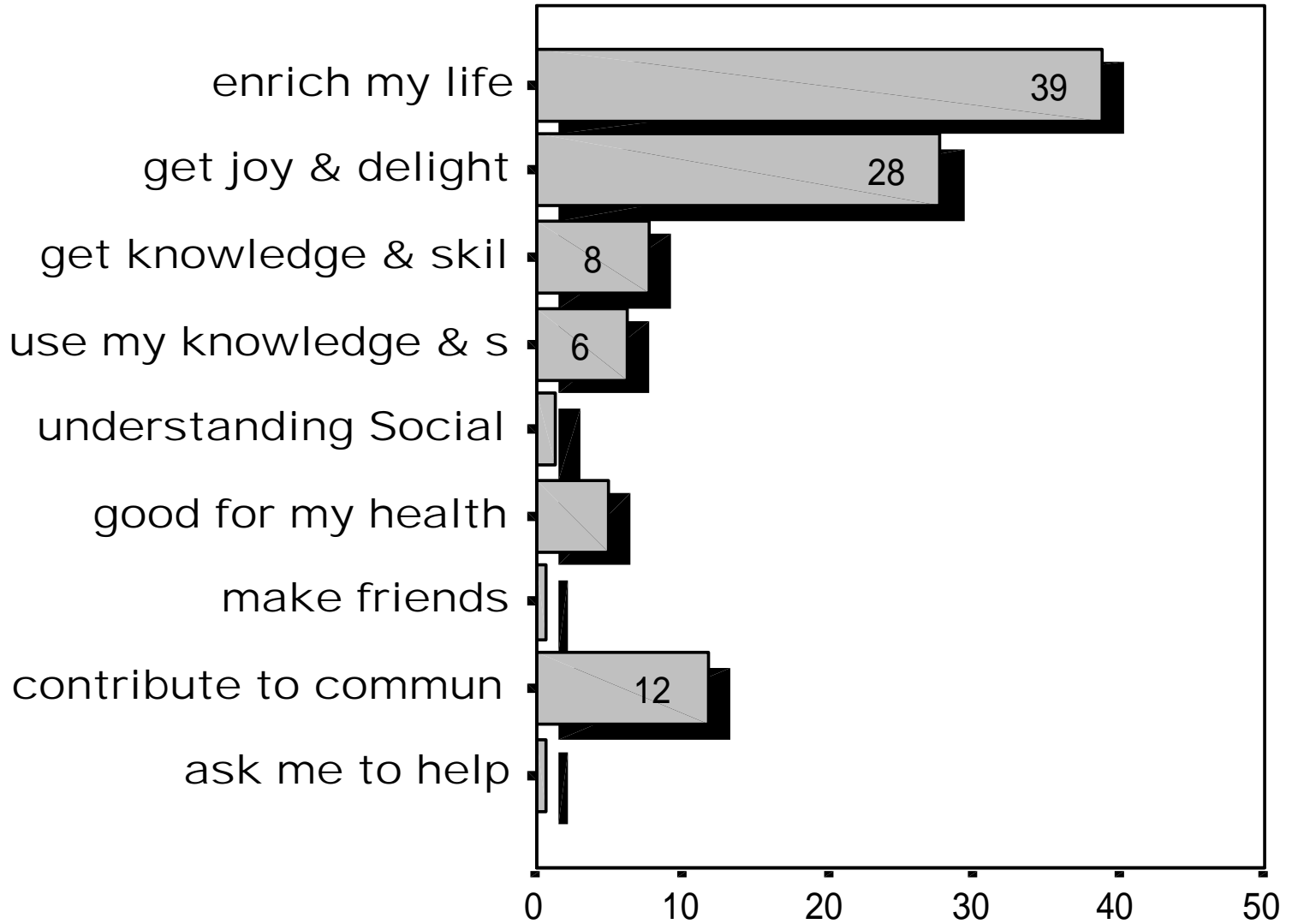

パーセント

HUNTINGTON

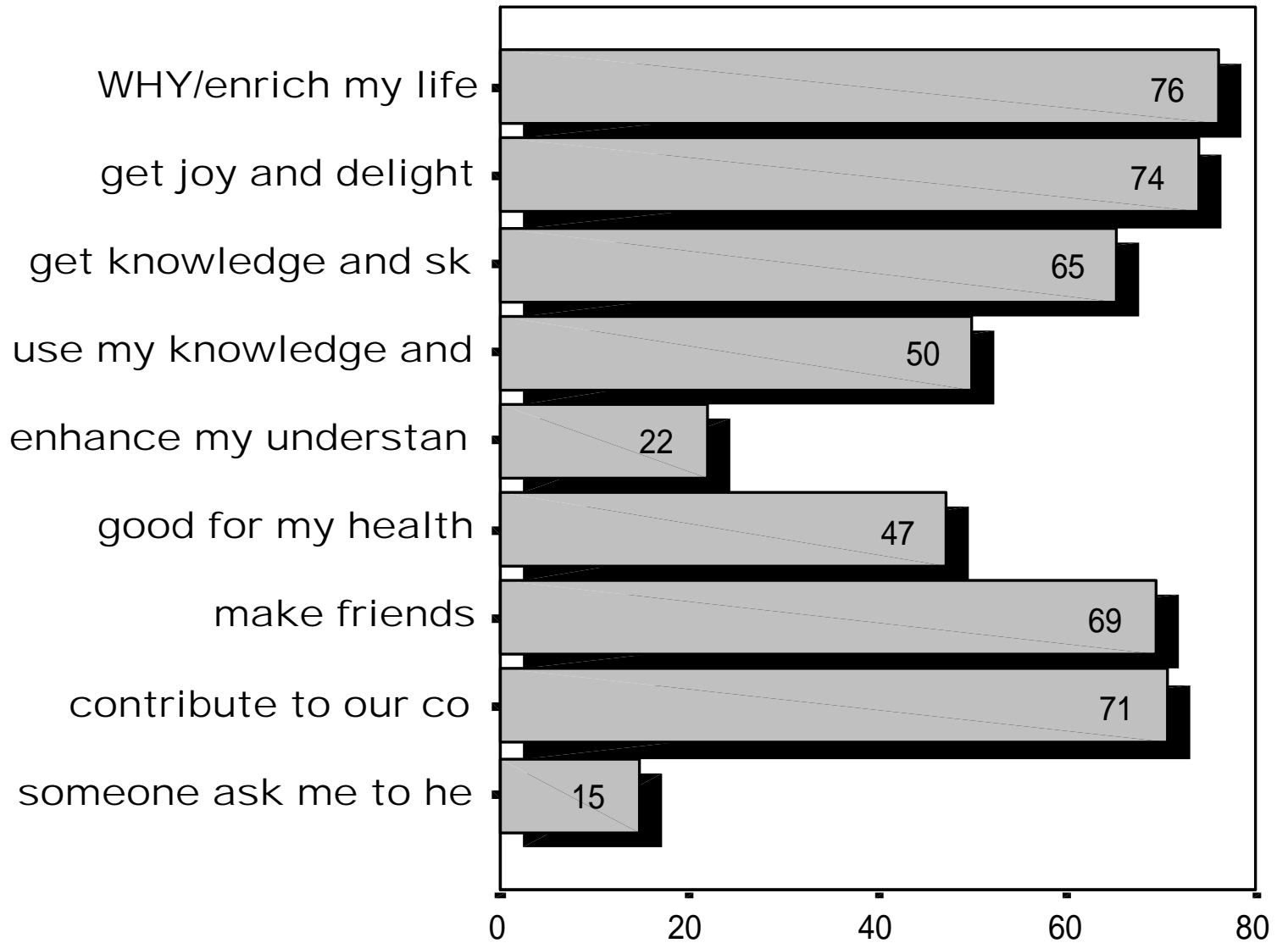

Major reason to volunteer Korea

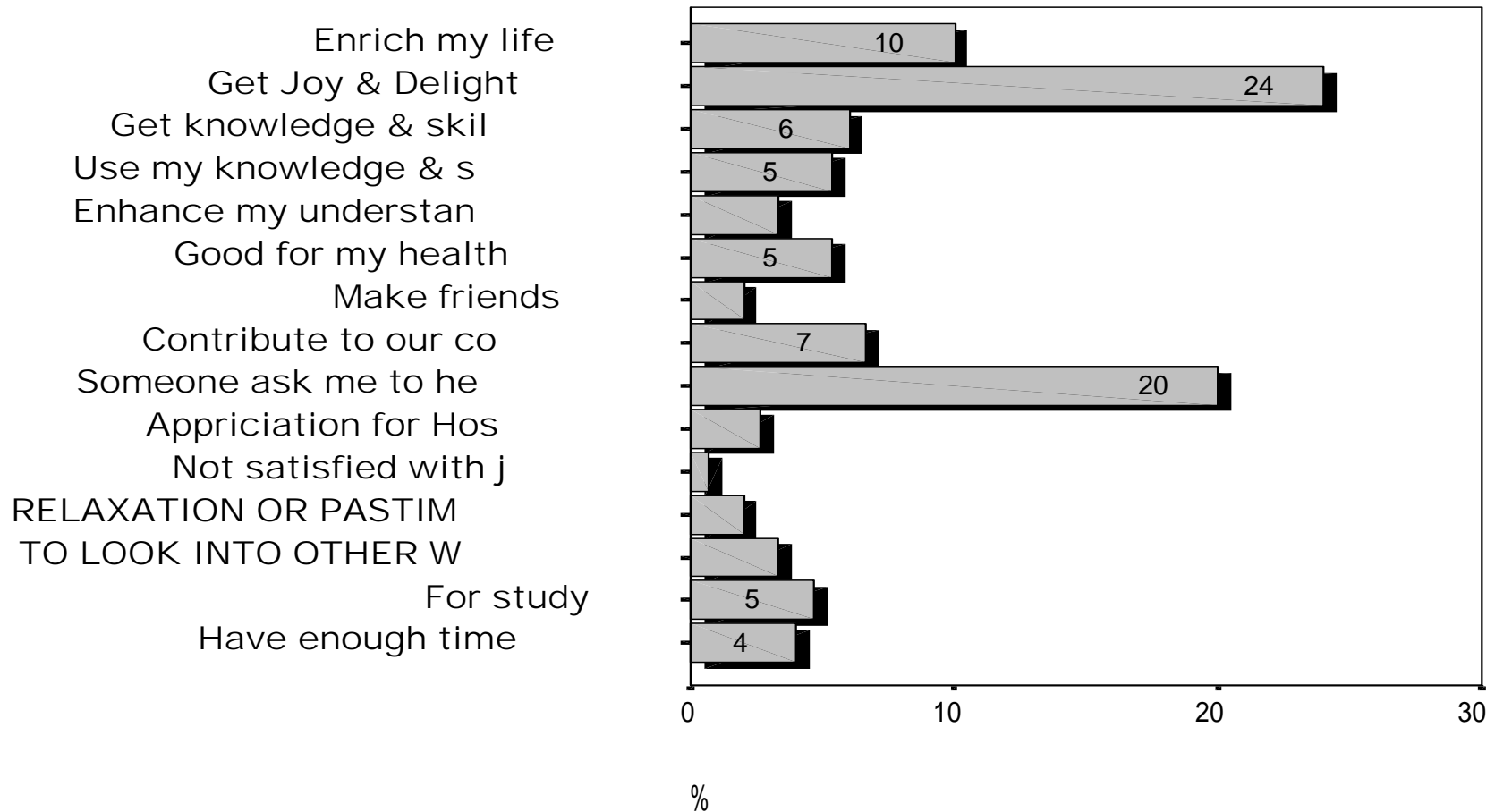

一番大きな動機

親愛病院

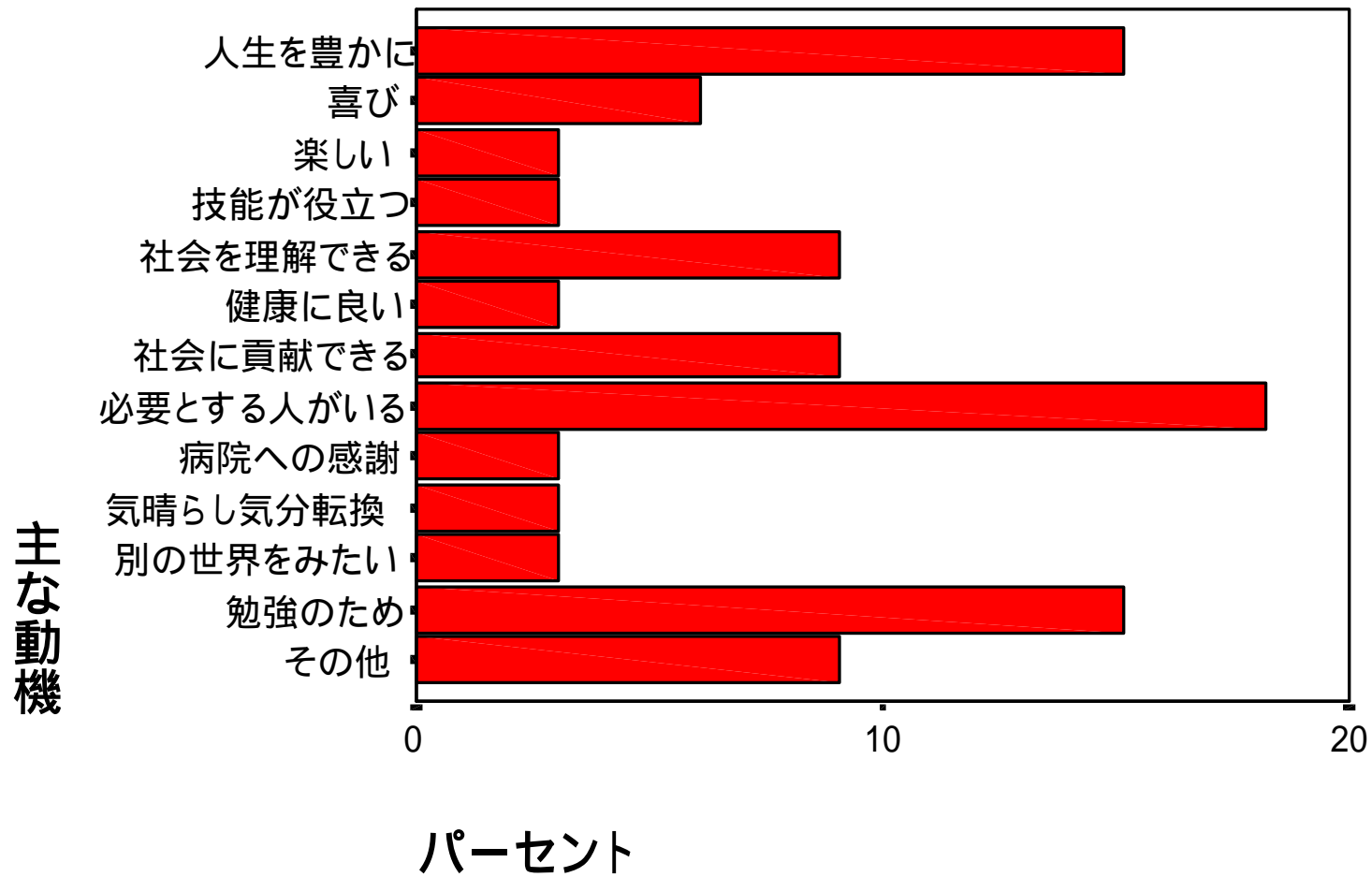

主要な動機

子ども医療センター

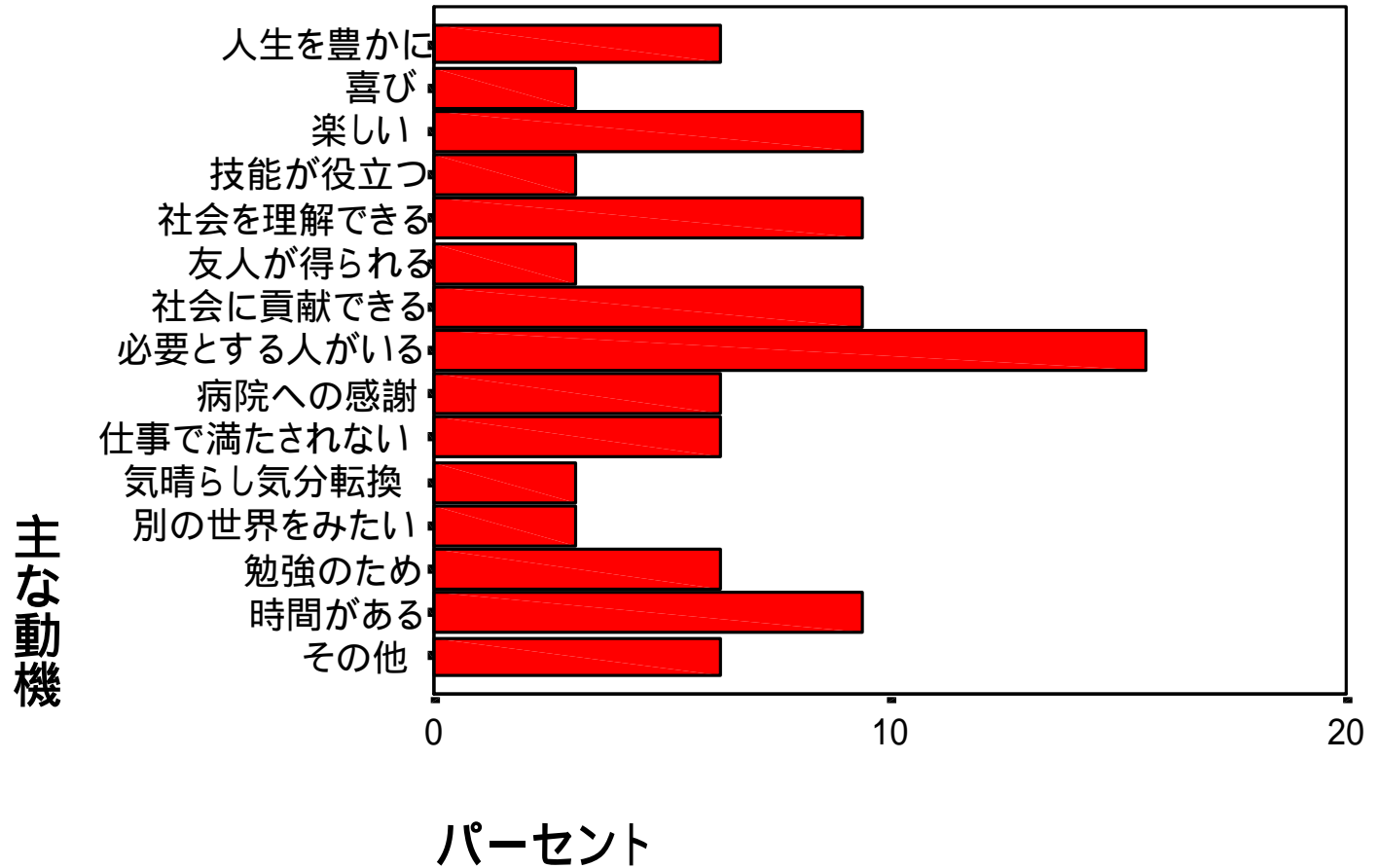

一番大きな動機

衣笠

主な動機

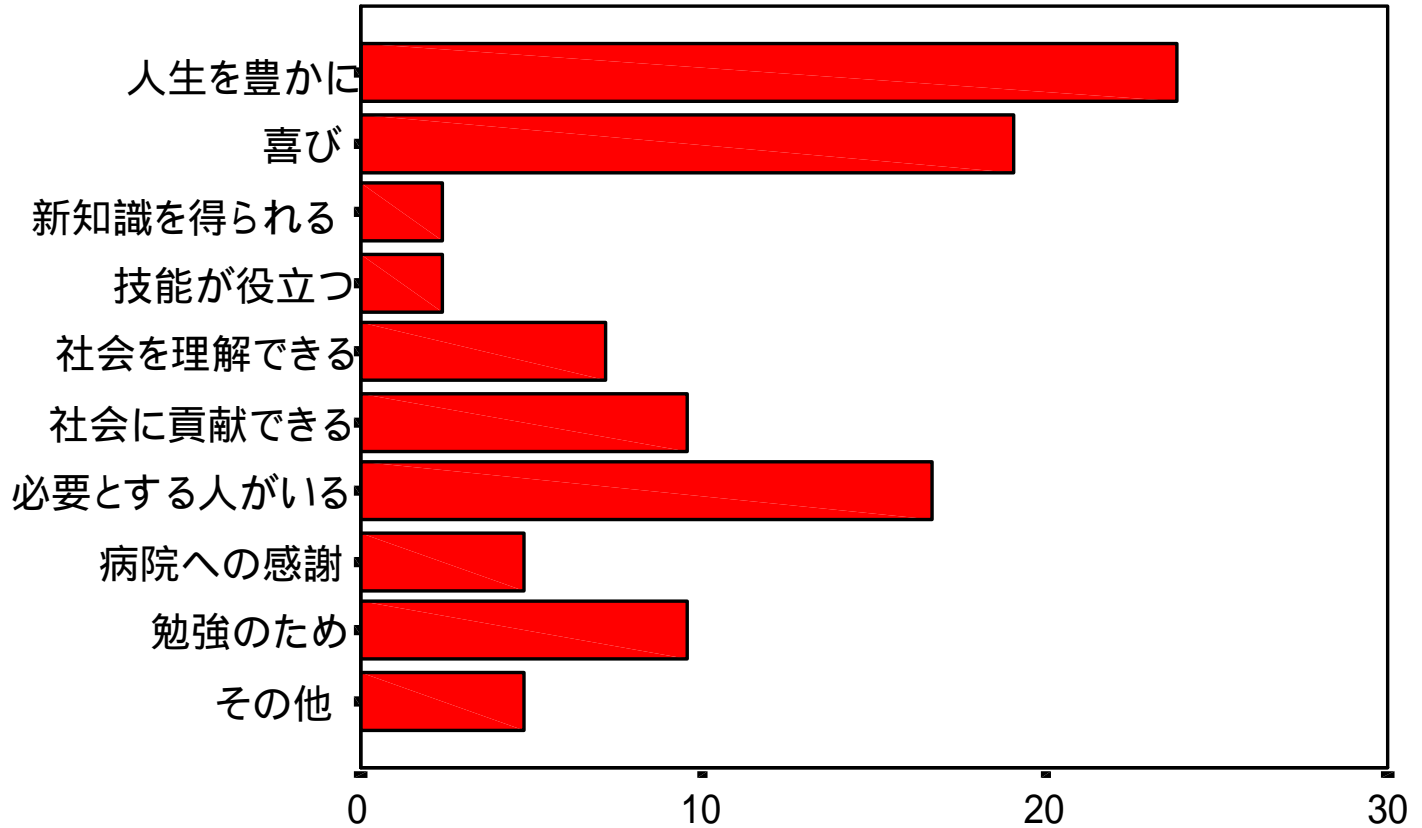

パーセント

一番大きな動機

聖マリアンナ

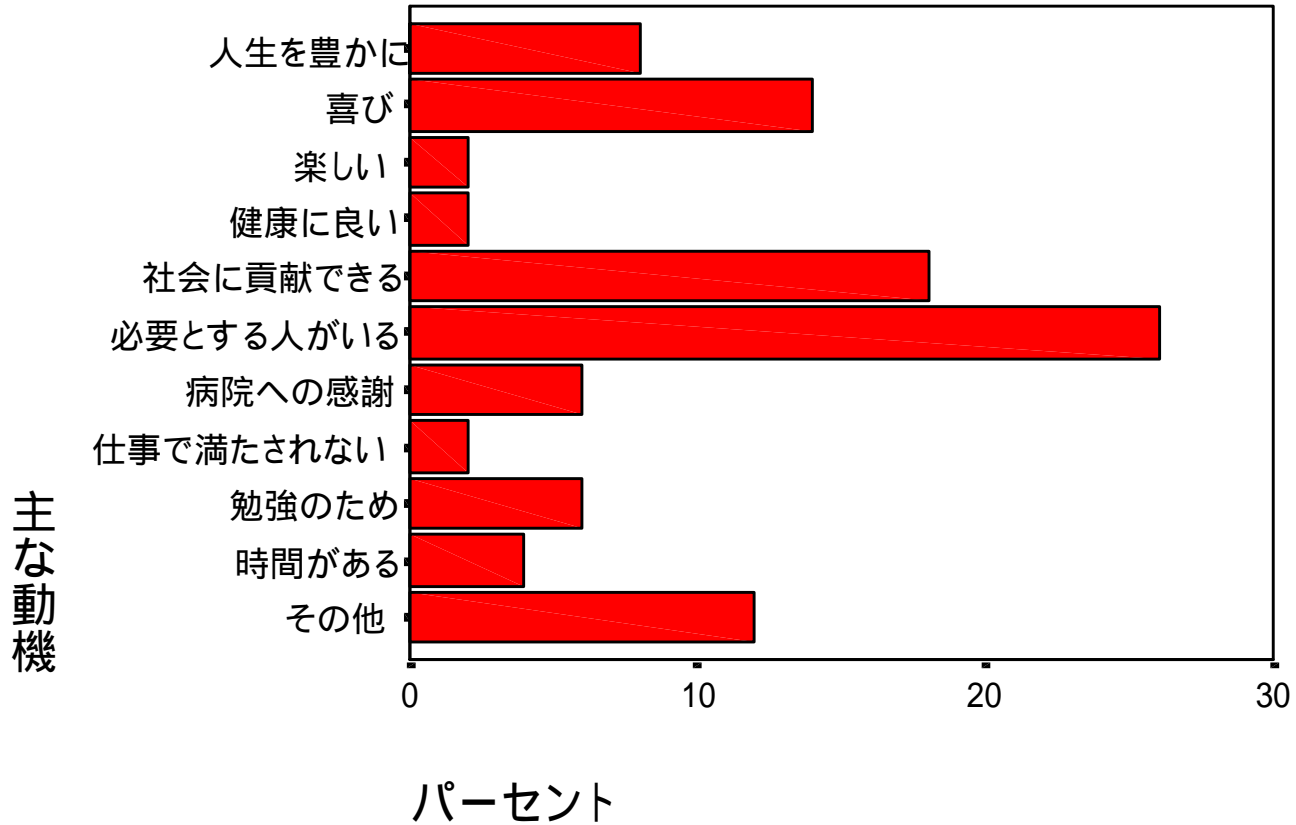

一番大きな動機

つくば大学病院

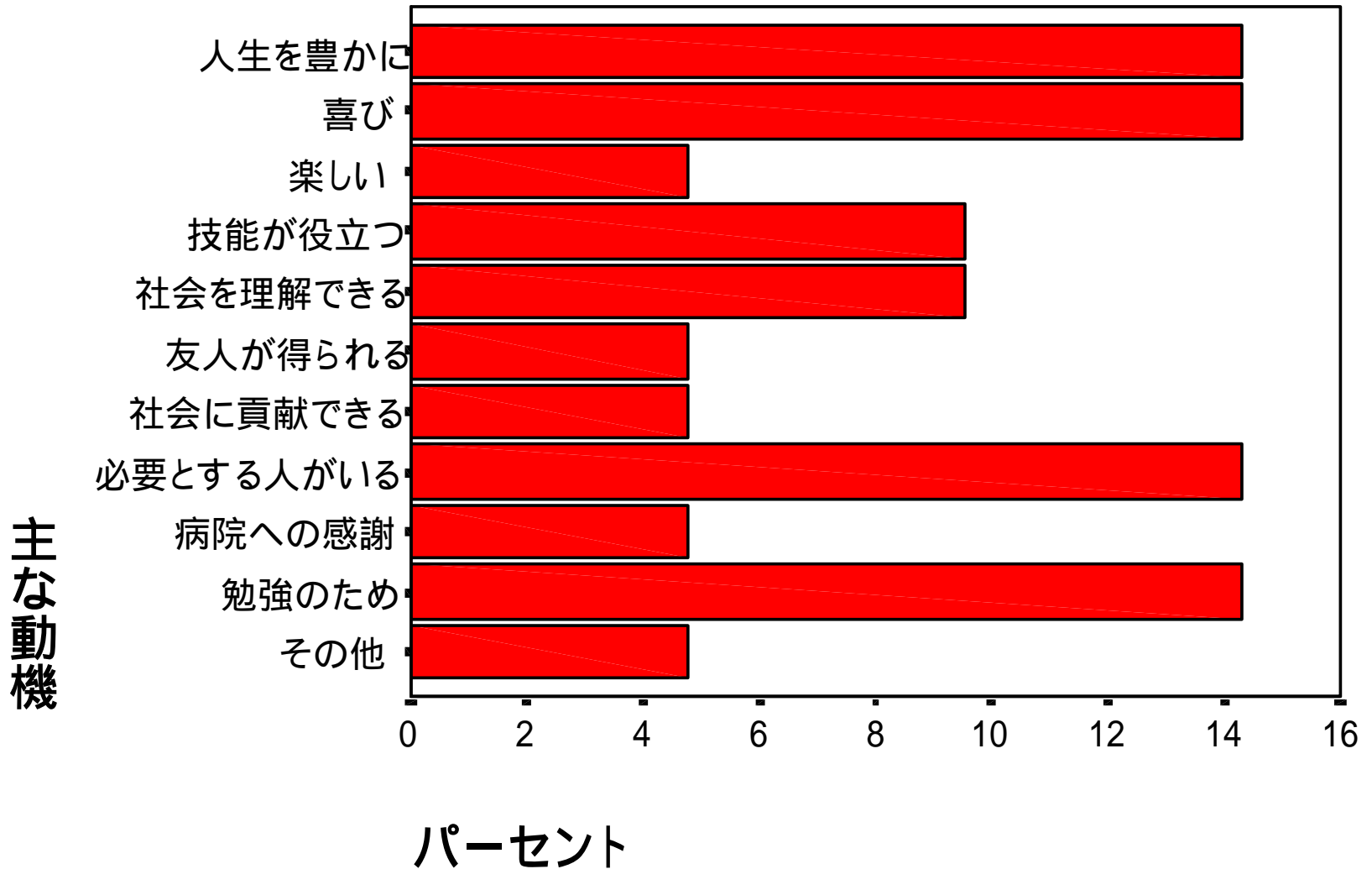

一番大きな動機

北里大学病院

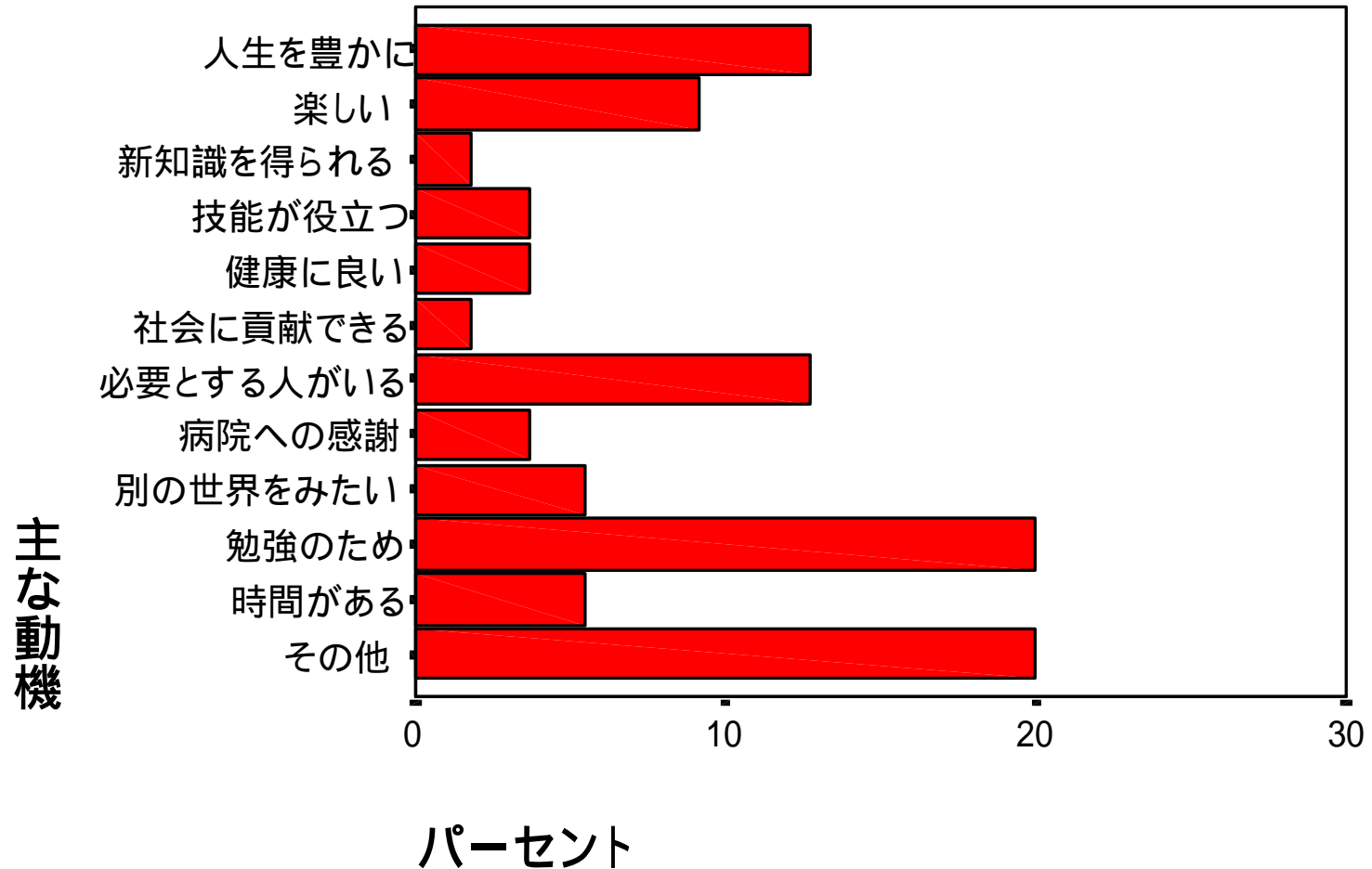





問題や課題

ボランティア活動と 公的サービスとの関係

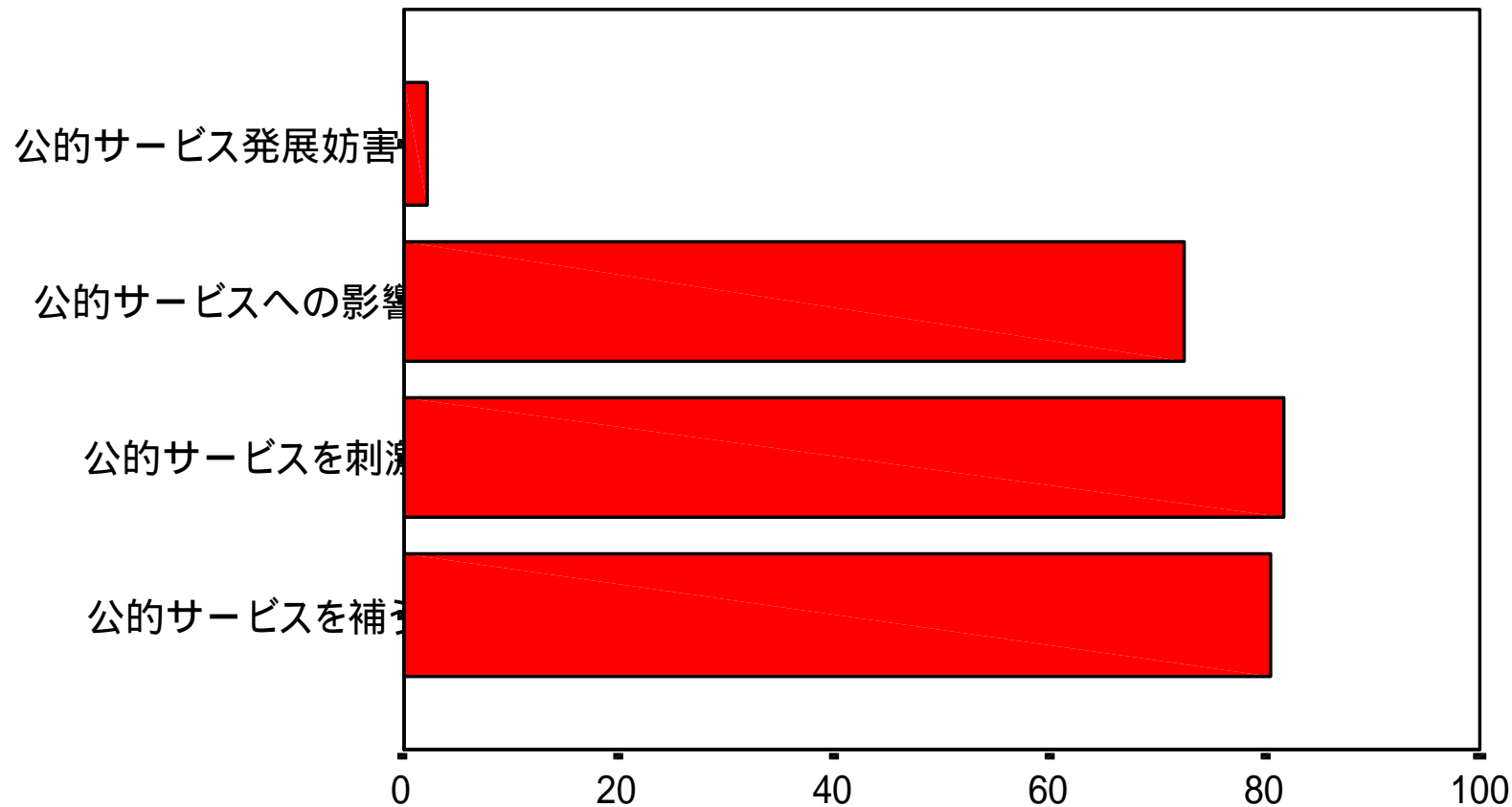

(1,1)に入る%

HUNTINGTON

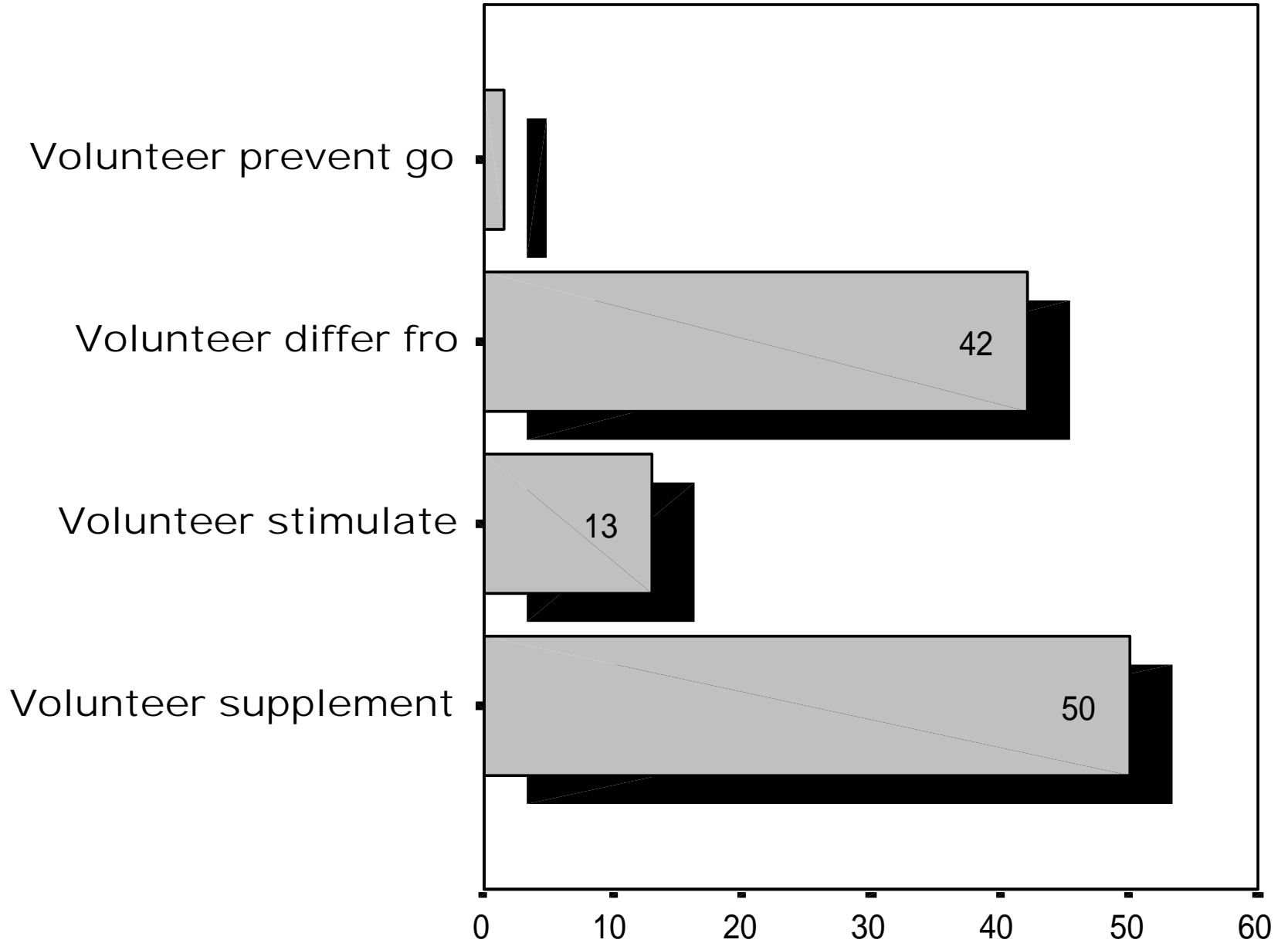

病院から活動経費を

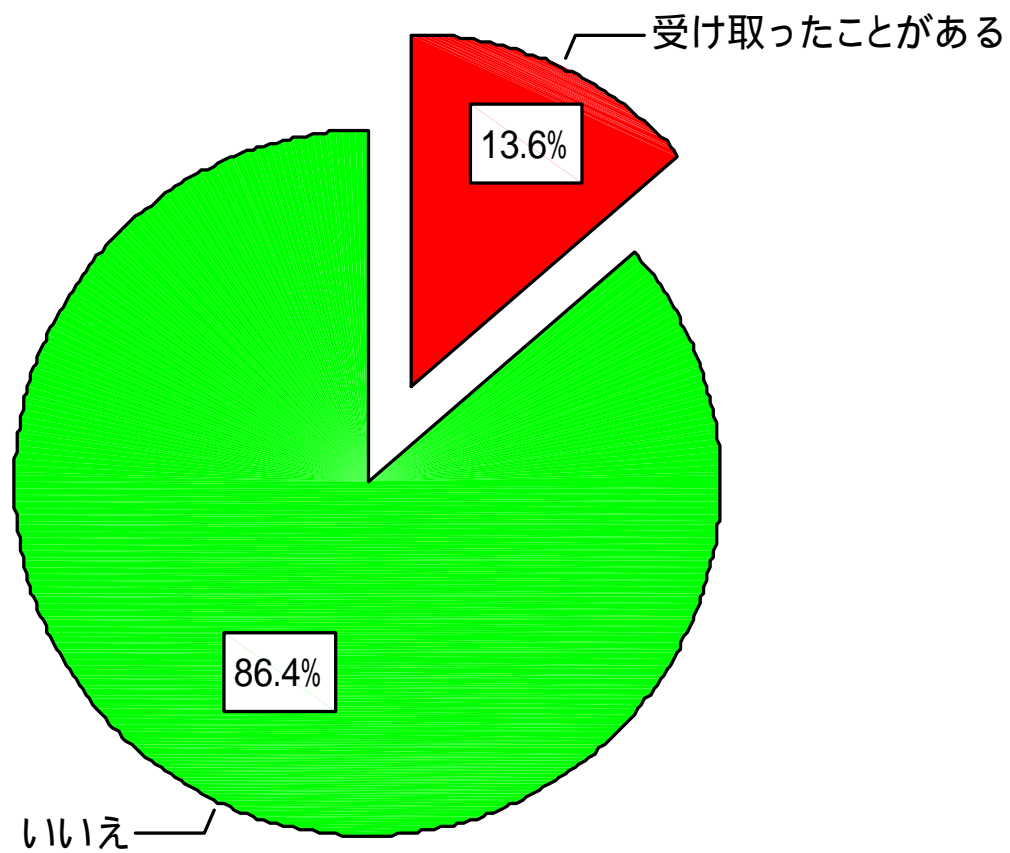

患者さんから感謝の物品を

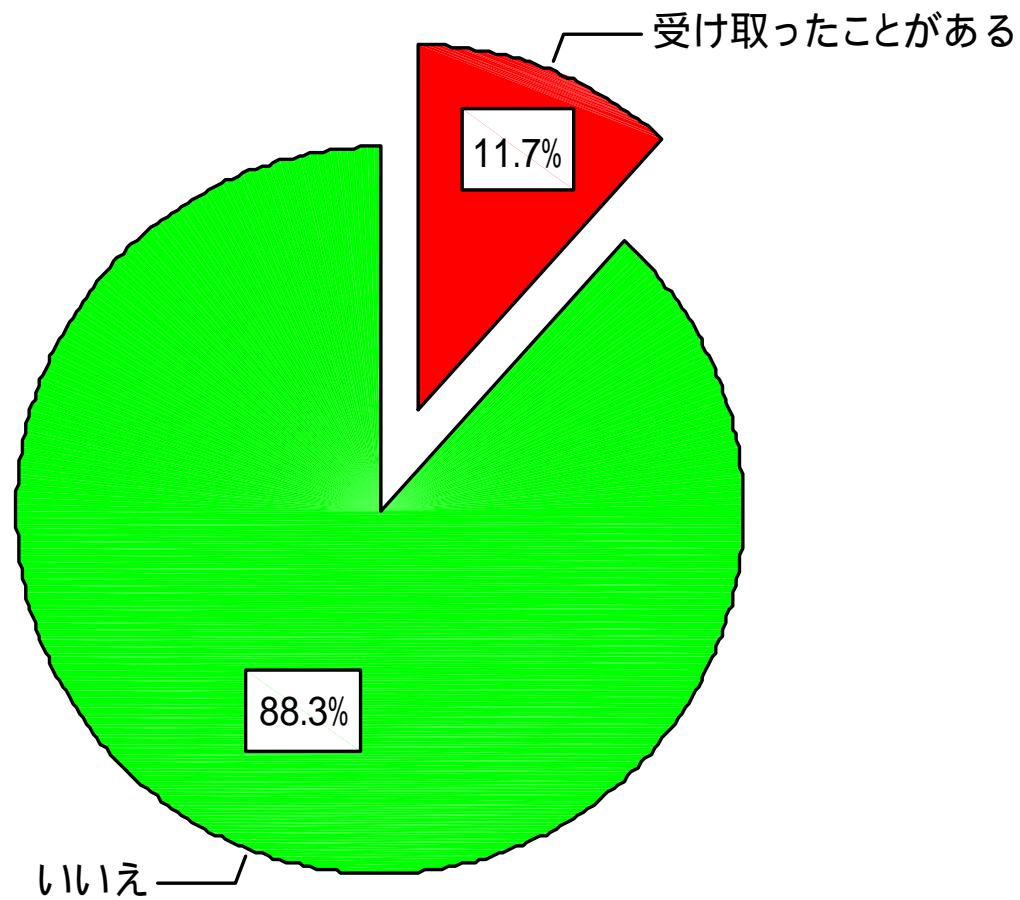

transportation expen

21

may receive money

8

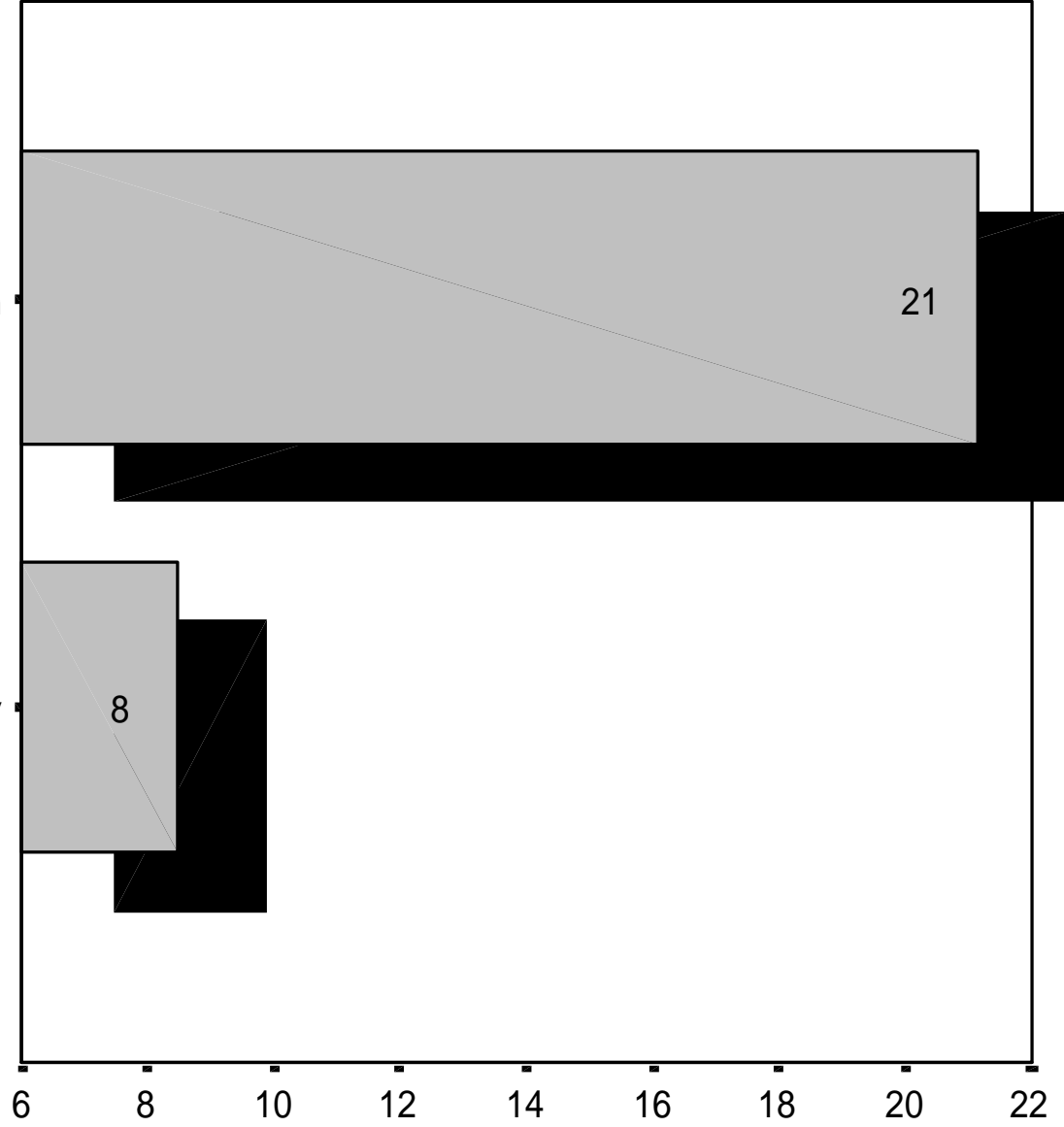

活動上の問題点

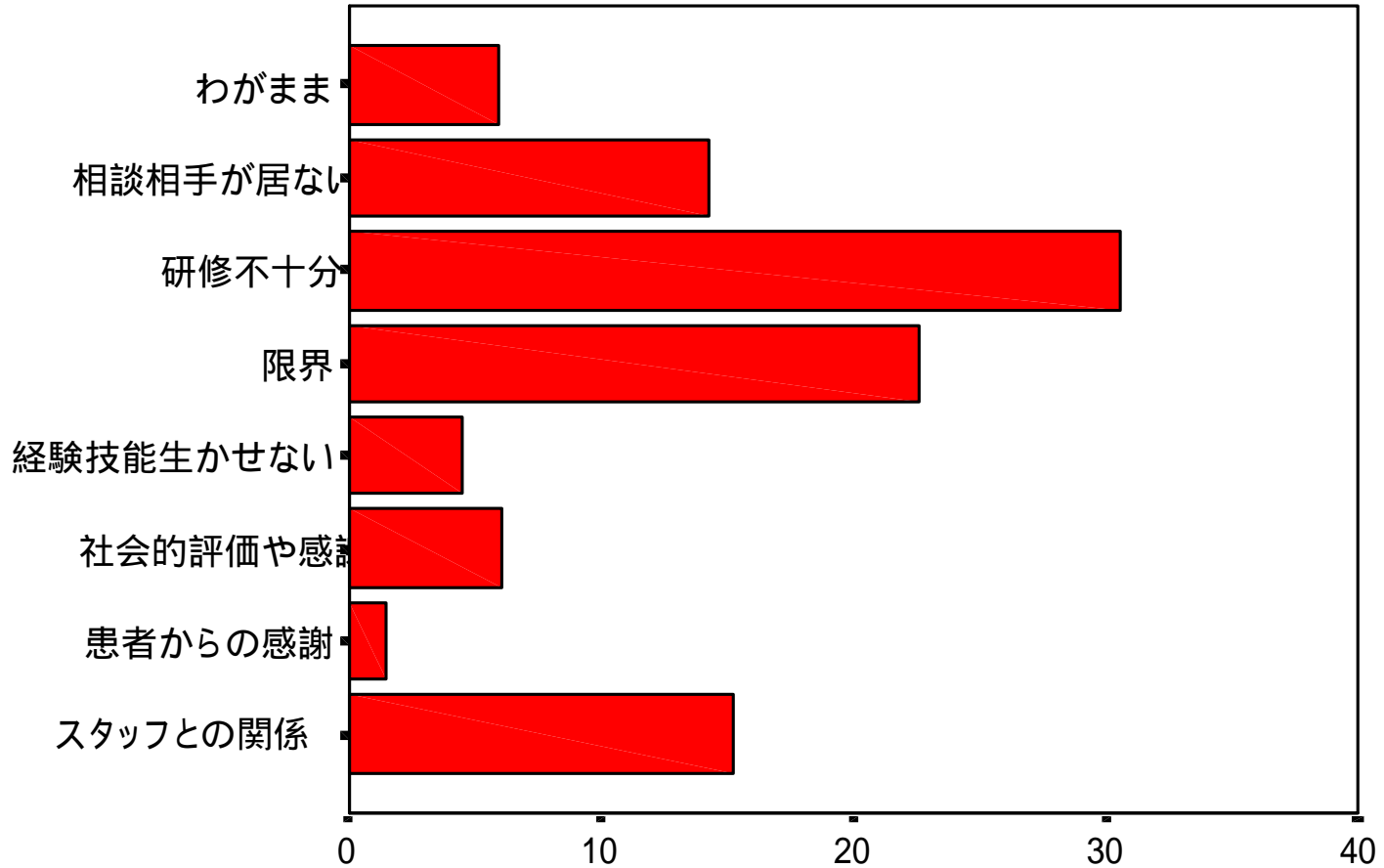

(1,1)に入る%

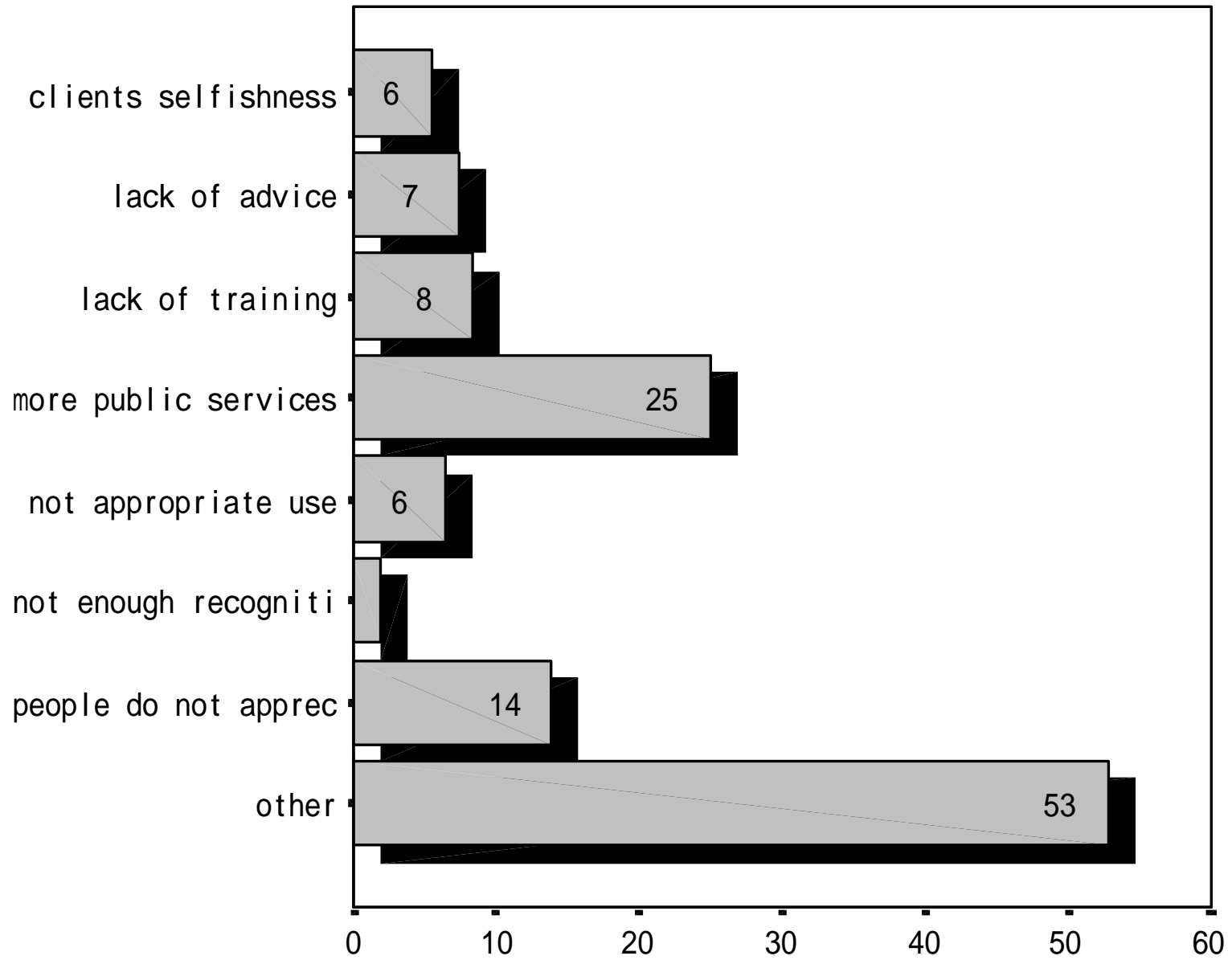

活動を活発にするためには 一般的な要望

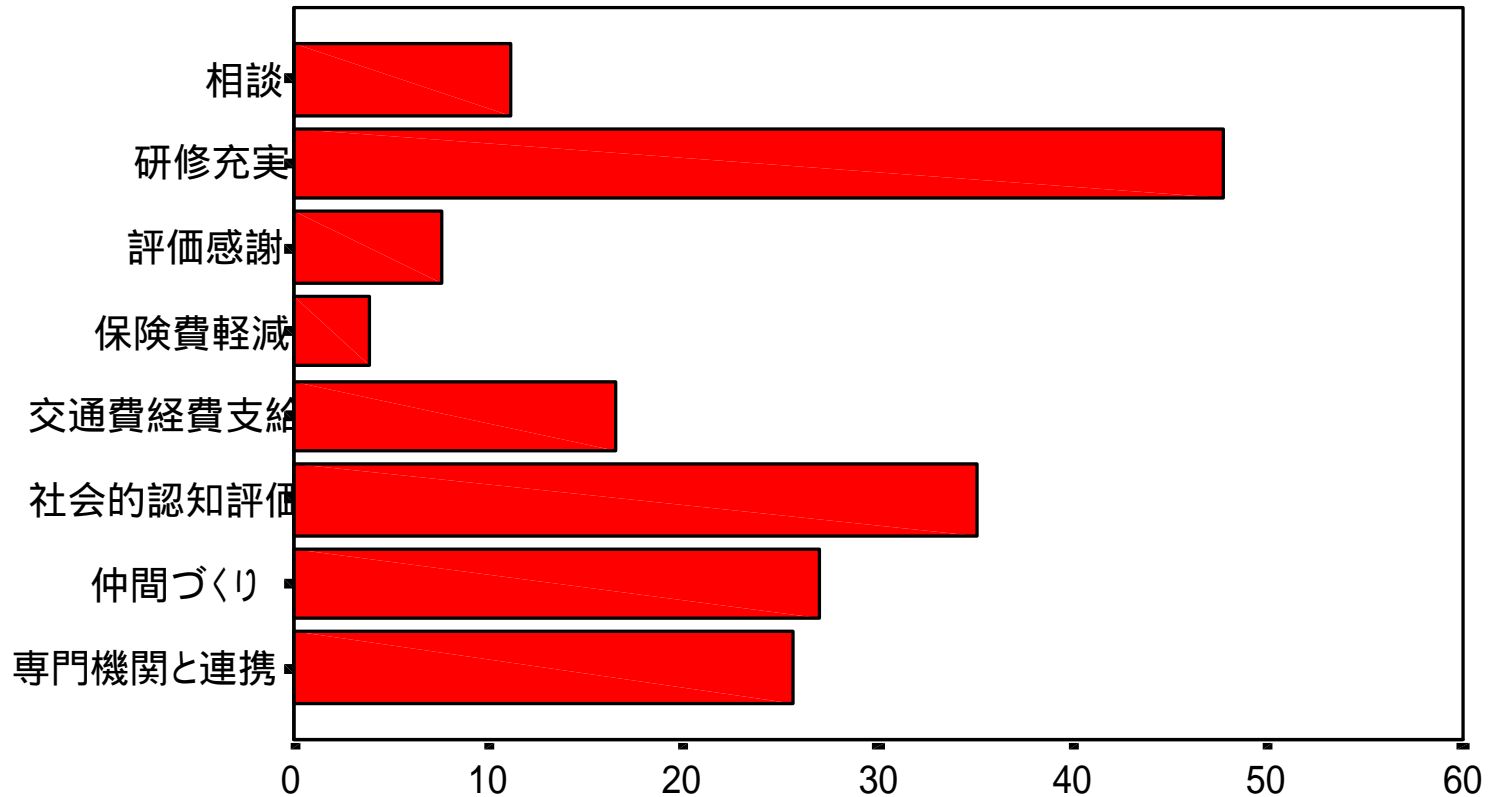

(1,1)に入る%

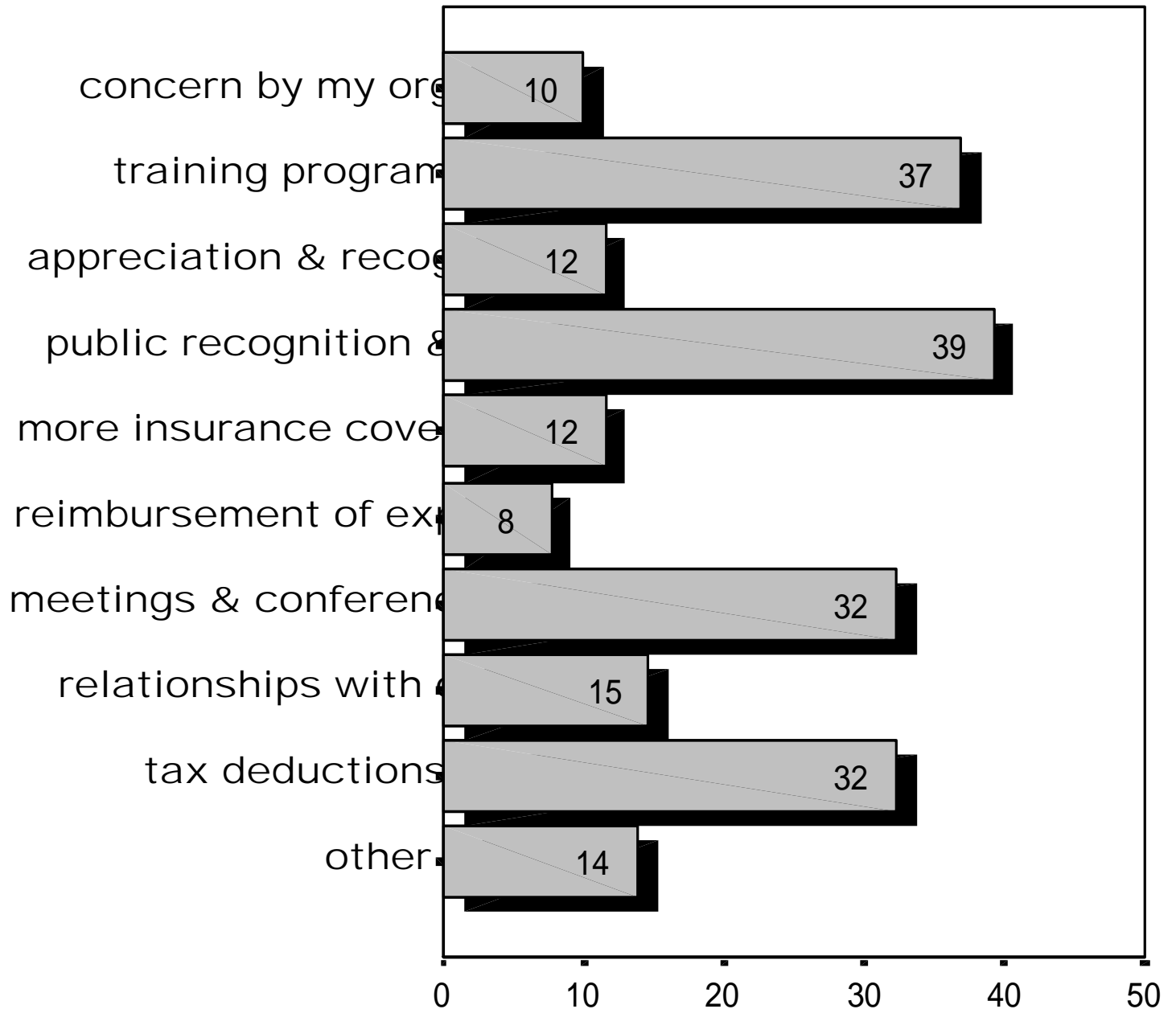

活動をやりやすくするためには 個人として

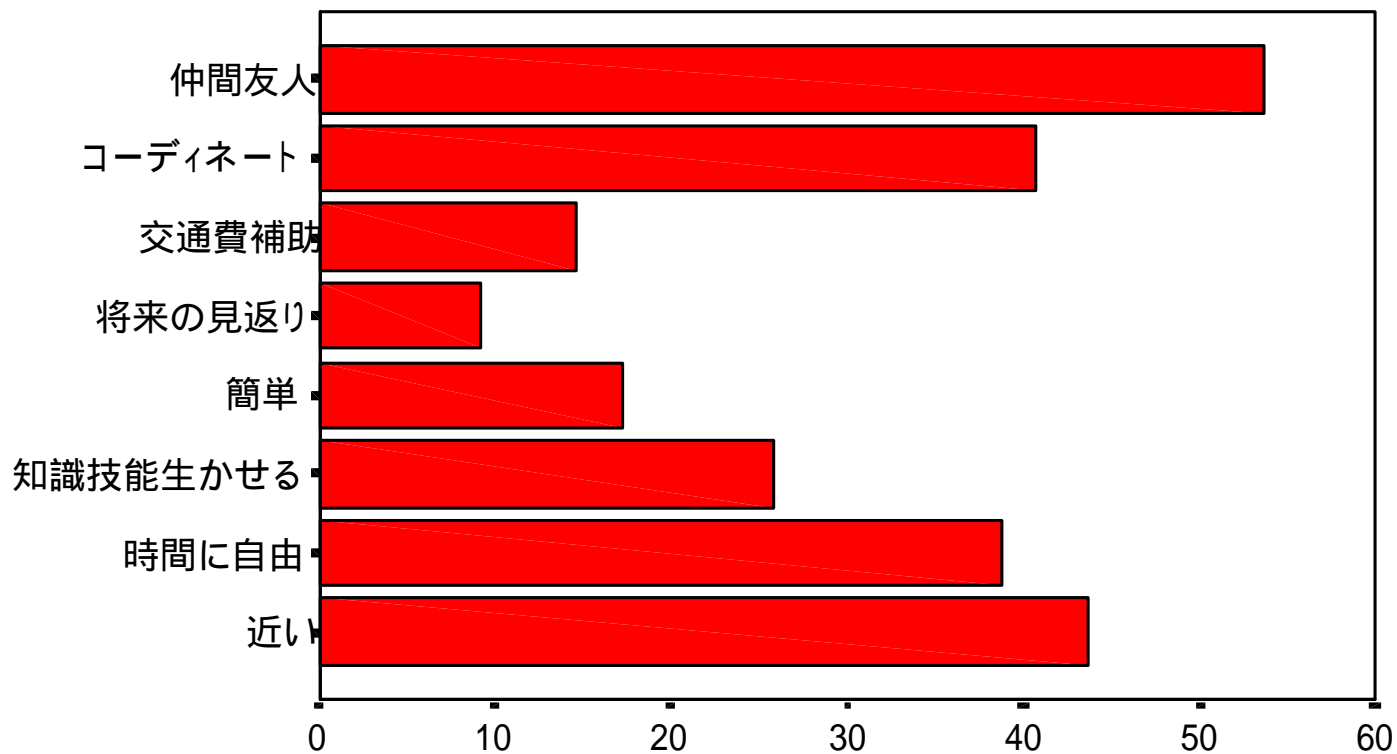

(1,1)に入る%

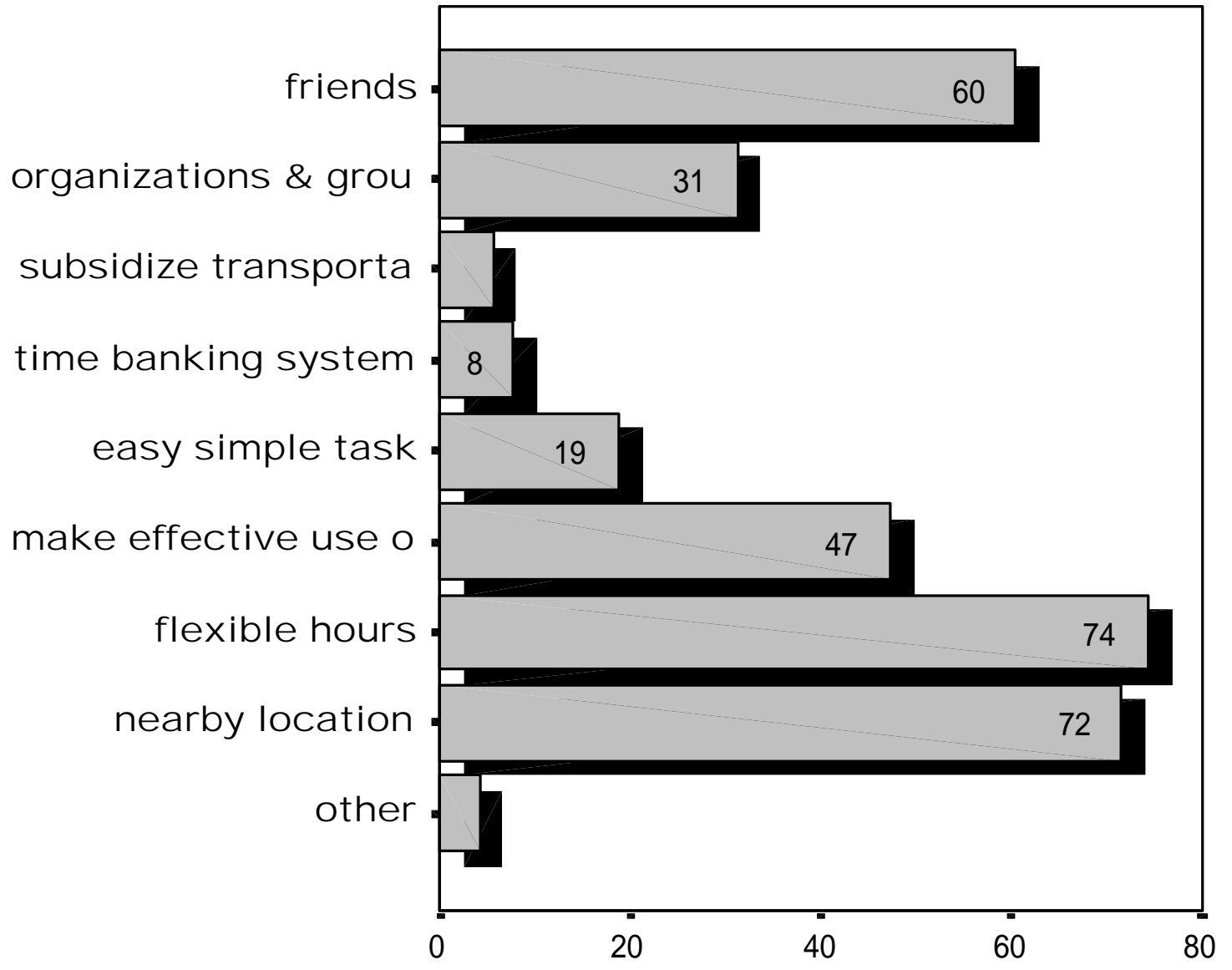

望ましい社会的評価とは

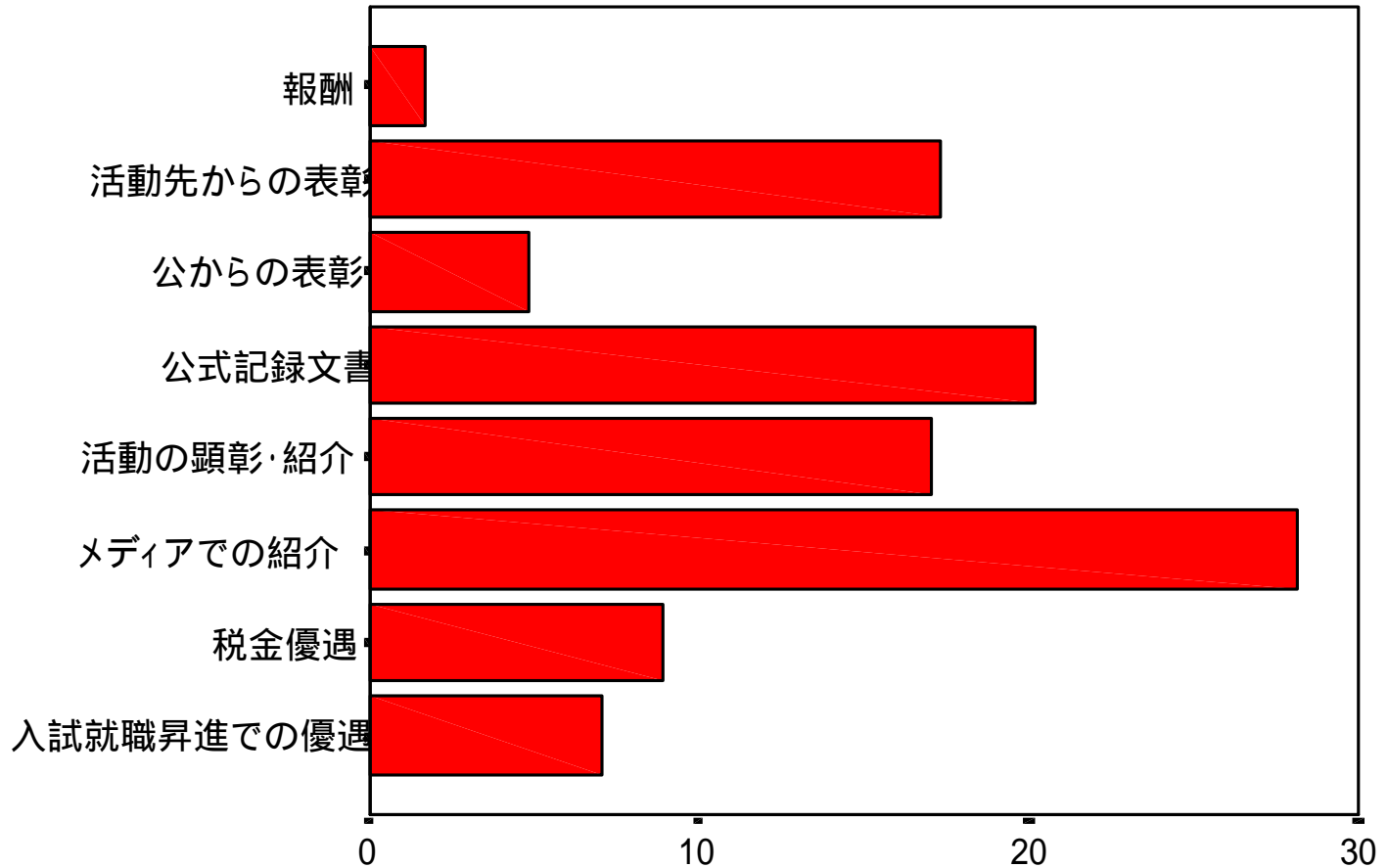

(1,1)に入る%

HUNTINGTON

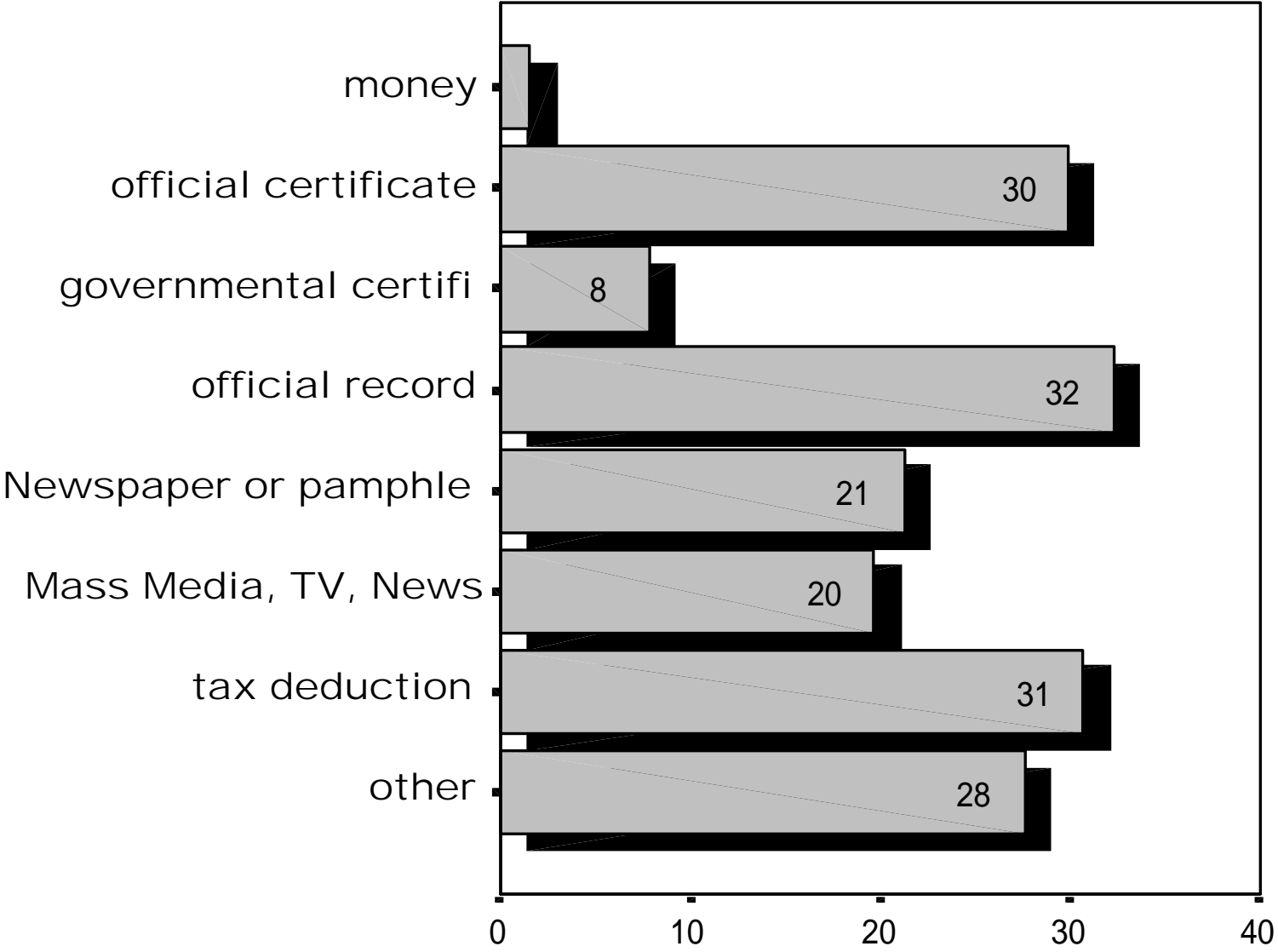

What kind of social evaluation do you want to? Korea

